

D O C U M E N T O S

MUNDO MIÉ. VIERNES 3 DE MARZO DE 2021

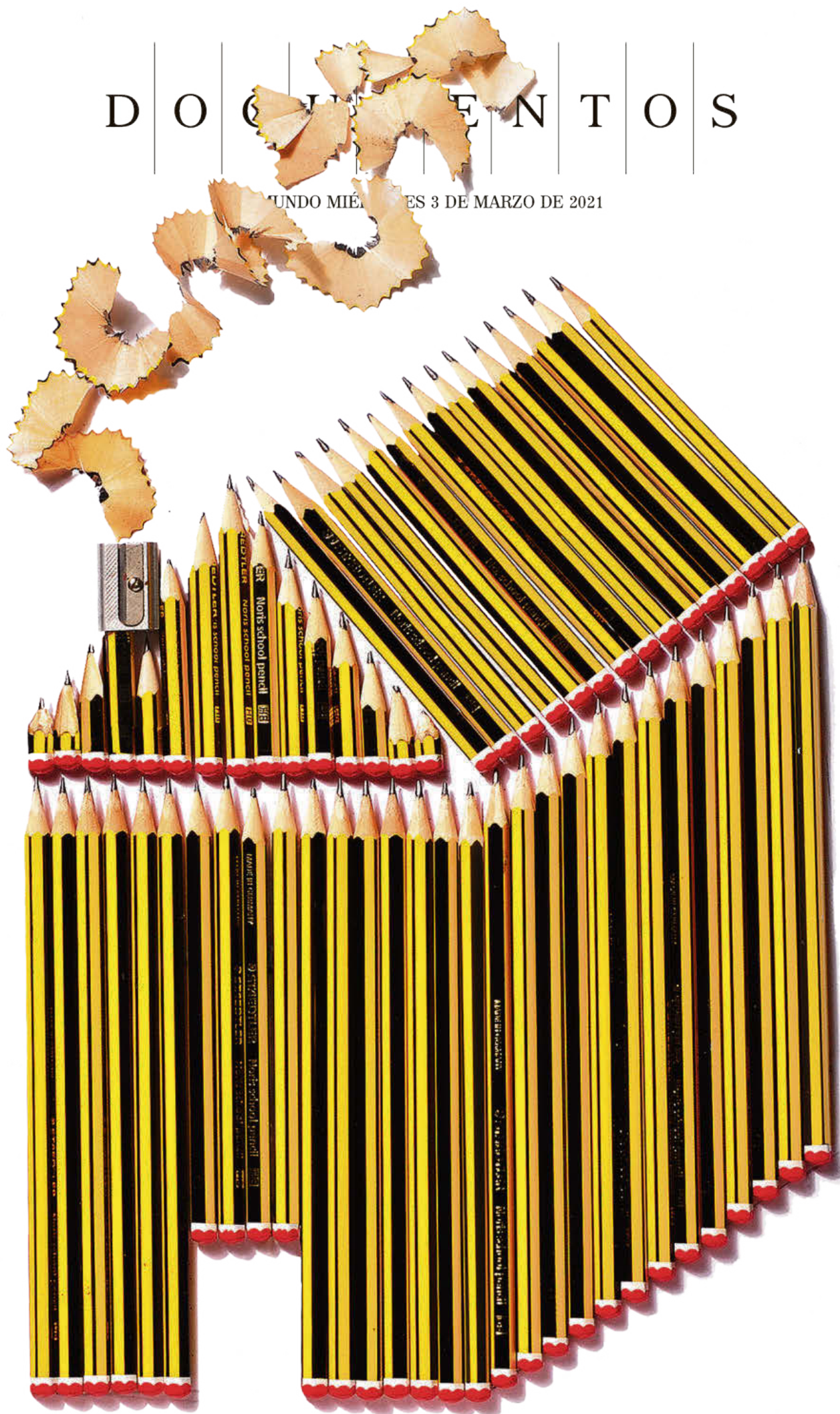

LOS MEJORES COLEGIOS PRIVADOS

22
EDICIÓN

Madrid, Galicia, Cataluña, Asturias y País Vasco lideran la clasificación de la vigésimo segunda edición '100 COLEGIOS', un referente en el sector educativo y una guía para las familias con hijos en edad escolar que buscan el centro idóneo. Este año se han incorporado al listado 19 colegios nuevos. Casi la mitad de las escuelas son concertadas

VERSIÓN 'ONLINE':
www.elmundo.es

Decantarse por un colegio u otro será una de las decisiones más complicadas que los padres tomarán por sus hijos. En este año marcado por la pandemia, los colegios se han esforzado por adaptarse a la nueva situación: impulso tecnológico, medidas de seguridad, mayor interacción con las familias, apoyo psicológico, etc. Y mientras garantizan la salud de los escolares y que los contenidos lleguen a todos (incluso desde casa), trabajan para mantener el mismo nivel educativo. La demanda de plaza en los centros escolares comienza habitualmente cuando el niño cumple tres años. Una edición más, el suplemento '100 COLEGIOS' se pre-

senta como una guía práctica para los padres que deben escoger el centro en el que, probablemente, su hijo pase los próximos 15 años de su vida. Una época determinante en la que desarrollará su faceta intelectual, potenciará sus capacidades y entrará en contacto con los idiomas, la música, el arte, las nuevas tecnologías y el deporte. En su vigésimo segunda edición, este especial presenta los 160 mejores colegios privados y concertados de España, 19 de ellos nuevos respecto al año anterior. La selección es fruto del análisis exhaustivo de más de un millar de centros y el resultado de aplicar 27 criterios que pueden consultarse en

la página 4. Esta clasificación es un estudio periodístico gratuito en el que ninguno de los centros participantes ha pagado por su inclusión o posición en el ranking. En **LOS CIEEN** se enumeran los colegios más destacados. En **LOS NOTABLES** figuran los 30 centros que están a un paso de situarse en la máxima categoría. En el desarrollo del especial se han ordenado las dos clasificaciones juntas por Comunidades Autónomas para facilitar la búsqueda. A continuación, se encuentran **LOS INTERNACIONALES**, aquellos colegios que siguen el sistema educativo de otros países (recogidos en el Ministerio de Educación como

centros docentes extranjeros en España), también por comunidades. Este curso, ocupan las primeras posiciones de **Los Cien** centros de Madrid, Galicia, Cataluña, Asturias y País Vasco. En la clasificación se destaca la evolución de los colegios respecto al año anterior. La actividad de muchos aquí representados ha ocasionado que otros hayan perdido posiciones. Esto no quiere decir que su calidad haya mermado, sino que otros colegios similares han mejorado respecto al año anterior. Por último, no hay que olvidar que este especial trata de dar cabida a diferentes demandas educativas ya que cada familia es única.

LOS CIEEN

Nº	COLEGIO	PUNTUACIÓN	PROVINCIA	PÁG
▲ 1	La Salle Ntra. Sra. Maravillas	97	MADRID	18
▼ 2	Estudio	96	MADRID	19
▼ 3	Manuel Peleteiro	96	LA CORUÑA	18
▼ 4	Ágora Sant Cugat	96	BARCELONA	12
▲ 5	San Patricio	96	MADRID	19
▼ 6	Meres	96	ASTURIAS	10
7	Montessori-Palau	96	GERONA	12
▲ 8	Vizcaya	96	VIZCAYA	34
▼ 9	Montserrat	96	BARCELONA	12
▲ 10	Liceo Europeo	95	MADRID	19
▲ 11	Mas Camarena	95	VALENCIA	17
▼ 12	Base	95	MADRID	19
▼ 13	San Agustín	95	MADRID	19
▲ 14	Santa María del Pilar	94	MADRID	19
15	El Salvador	94	ZARAGOZA	8
▼ 16	Heidelberg	94	LAS PALMAS GC	11
▲ 17	CEU Montepríncipe	93	MADRID	20
▲ 18	Ramón y Cajal	93	MADRID	20
▲ 19	SEK Ciudadcampo	93	MADRID	20
▲ 20	Mirabal	93	MADRID	20
▲ 21	Logos	93	MADRID	20
▼ 22	Brains	93	MADRID	20
▲ 23	San Cernin	93	NAVARRA	32
24	Miravalles-El Redín	92	NAVARRA	34
▲ 25	San Ignacio	92	ASTURIAS	10
▲ 26	Claret Gran Canaria	92	LAS PALMAS GC	11
▼ 27	Lauaxeta	92	VIZCAYA	34
▼ 28	SEK El Castillo	92	MADRID	20
▲ 29	Agustiniano	91	MADRID	20
▲ 30	Urdaneta	91	VIZCAYA	34
▼ 31	La Miranda	91	BARCELONA	12
▲ 32	Alberto Durero	90	SEVILLA	6
▼ 33	Patrocinio San José	90	MÁLAGA	6
▼ 34	El Centro Inglés	90	CÁDIZ	6
▲ 35	Begoñazpi	89	VIZCAYA	34
▲ 36	Nuestra Señora de Lourdes	88	VALLADOLID	11
▲ 37	Luyferivas	88	MADRID	20
▼ 38	Nuestra Señora del Pilar	88	SORIA	12
▲ 39	Virgen de Europa	88	MADRID	20
▲ 40	Virolai	88	BARCELONA	12
▲ 41	Montealto-El Prado	87	MADRID	20
▲ 42	Alcaste-Las Fuentes	87	LA RIOJA	18
▼ 43	San Agustín	87	ZARAGOZA	10
▲ 44	Arturo Soria	86	MADRID	20
▲ 45	Legamar	86	MADRID	22
▲ 46	Buen Consejo	86	MADRID	22
▲ 47	Liceo Sorolla	86	MADRID	22
▼ 48	Axular Lizeoa	86	GUIPÚZCOA	36
▲ 49	Les Alzines	85	GERONA	12
▼ 50	San Cayetano	85	BALEARES	10

Nº	COLEGIO	PUNTUACIÓN	PROVINCIA	PÁG
▲ 51	Irabia-Izaga	85	NAVARRA	34
▲ 52	Ayalde-Munabe	85	VIZCAYA	36
53	La Vall	85	BARCELONA	12
▼ 54	Urkide	85	ÁLAVA	36
▲ 55	Eurocolegio Casvi	85	MADRID	22
▲ 56	Everest School	85	MADRID	22
▼ 57	La Salle Córdoba	85	CÓRDOBA	6
▲ 58	Ágora Lledó	85	CASTELLÓN	17
★ 59	Europa International School	85	SEVILLA	6
▼ 60	Salliver	85	MÁLAGA	6
▼ 61	Montfort	85	MADRID	22
▼ 62	Compañía de María	84	ALMERÍA	8
63	Claret Sevilla	84	SEVILLA	8
64	CEU San Pablo	84	VALENCIA	18
▲ 65	SEK Cataluña	84	BARCELONA	14
▲ 66	Buen Pastor	84	SEVILLA	8
★ 67	SEK Alborán	84	ALMERÍA	8
▼ 68	La Salle San Ildefonso	84	STA CRUZ TENERIFE	11
▼ 69	San Fernando	84	ASTURIAS	10
▲ 70	Claret Madrid	83	MADRID	27
▲ 71	Newton College	83	ALICANTE	18
▲ 72	Arcángel Rafael	83	MADRID	27
▼ 73	Claret Badajoz	83	BADAJOS	18
▲ 74	La Merced-Fuensanta	83	MURCIA	32
▼ 75	Nuestra Señora Santa María	83	MADRID	27
▲ 76	Hispano Británico	83	STA CRUZ TENERIFE	11
▲ 77	Ipsi	83	BARCELONA	14
▲ 78	Joyfe	83	MADRID	27
▲ 79	Claret Askartza	83	VIZCAYA	36
▼ 80	Bernadette	83	MADRID	27
★ 81	La Salle Bonanova	83	BARCELONA	14
★ 82	Alameda de Osuna	83	MADRID	27
▼ 83	Luther King	83	STA CRUZ TENERIFE	11
▼ 84	Santa Teresa de Jesús	83	LAS PALMAS GC	11
▼ 85	Los Sauces La Moraleja	83	MADRID	28
★ 86	Arenas	83	LAS PALMAS GC	11
▼ 87	Guadalavir	82	VALENCIA	18
▼ 88	Juan de Lanuza	82	ZARAGOZA	10
▼ 89	Liceo Europa	82	ZARAGOZA	10
▲ 90	Grazalema-Guadalete	82	CÁDIZ	8
▼ 91	Cerrado de Calderón	82	MÁLAGA	8
▼ 92	Highlands School Sevilla	82	SEVILLA	8
▼ 93	Highlands School El Encinar	82	MADRID	28
▼ 94	Patrocinio de San José	82	MADRID	28
▼ 95	Nuestra Señora del Carmen	81	BADAJOS	18
▼ 96	Ábaco	81	MADRID	28
▲ 97	San Alberto Magno	81	ZARAGOZA	10
▲ 98	Alkor-Villalcor	81	MADRID	28
★ 99	Marista Champagnat	81	SALAMANCA	12
▲ 100	San Buenaventura	81	MURCIA	32

▲ Sube ▼ Baja ★ Nuevo Los colegios con idéntica puntuación presentan un nivel de excelencia similar

NOTABLES

Nº COLEGIO	PTOS.	PROVINCIA	PÁG
▼ I01 San José	80	LEÓN	12
▼ I02 Padre Damián	80	BARCELONA	14
▲ I03 Romareda	80	ZARAGOZA	10
▲ I04 Nuestra Señora del Pilar	80	VALLADOLID	12
▼ I05 Orvalle	80	MADRID	28
▼ I06 Engage	80	MADRID	30
▲ I07 Reial Monestir Sta. Isabel	80	BARCELONA	17
▲ I08 Monaíta-Mulhacén	80	GRANADA	8
▼ I09 San Antonio Adad	80	VALENCIA	18
▼ I10 Parque	80	MADRID	30
▼ I11 Iale	80	VALENCIA	18
▼ I12 Sagrada Familia de Urgel	80	SEVILLA	8
▼ I13 Amanecer	80	MADRID	30
▼ I14 Europeo de Madrid	80	MADRID	30
▲ I15 San Fermin	80	NAVARRA	34
▲ I16 Los Pinos	80	CÁDIZ	8
▲ I17 Sagrada Familia	80	MADRID	30
▲ I18 La Inmaculada	79	VALLADOLID	12
▲ I19 Montearagón-Sansueña	79	ZARAGOZA	10
▲ I20 Lope de Vega	79	ALICANTE	18
▲ I21 Británico de Aragón	79	ZARAGOZA	10
▲ I22 San José del Parque	79	MADRID	30
▲ I23 Luis Amigó	79	NAVARRA	34
▲ I24 Mater Inmaculata	79	MADRID	32
▲ I25 Institució Tarragona	78	TARRAGONA	17
▲ I26 San Luis de los Franceses	78	MADRID	32
▲ I27 Inmaculada	78	ALICANTE	18
▼ I28 Corazón de María	78	ASTURIAS	10
▼ I29 Novaschool Añoreta	78	MÁLAGA	8
▲ I30 Jesús Maestro	78	MÁDRID	32

INTERNACIONALES

COLEGIO	COMUNIDAD	PÁG
Aloha College	ANDALUCÍA	38
British School Málaga	ANDALUCÍA	38
Novaschool Sunland	ANDALUCÍA	38
San Francisco de Paula	ANDALUCÍA	38
San Pedro Int. College	ANDALUCÍA	38
Sotogrande	ANDALUCÍA	38
Lycée Français Molière	ARAGÓN	40
Alemán	CANARIAS	40
British School Gran Canaria	CANARIAS	40
Oakley College	CANARIAS	40
American School Barcelona	CATALUÑA	40
Benjamin Franklin	CATALUÑA	40
Bon Soleil	CATALUÑA	42
British School Barcelona	CATALUÑA	42
American School Valencia	C. VALENCIANA	42
British School Valencia	C. VALENCIANA	42
Caxton College	C. VALENCIANA	42
King's College	C. VALENCIANA	42
The Lady Elizabeth	C. VALENCIANA	44
Alemán	MADRID	44
British Council	MADRID	44
Hastings School	MADRID	44
International College Spain	MADRID	44
Kensington School	MADRID	44
King's College	MADRID	46
Lycée Français	MADRID	46
Lycée Français Molière	MADRID	46
English Montessori	MADRID	46
El Limonar	MURCIA	46
Alemán	PAÍS VASCO	46

DATOS DESTACADOS '100 COLEGIOS' 2021

● DISTRIBUCIÓN GEOGRÁFICA DE LOS CENTROS POR CCAA

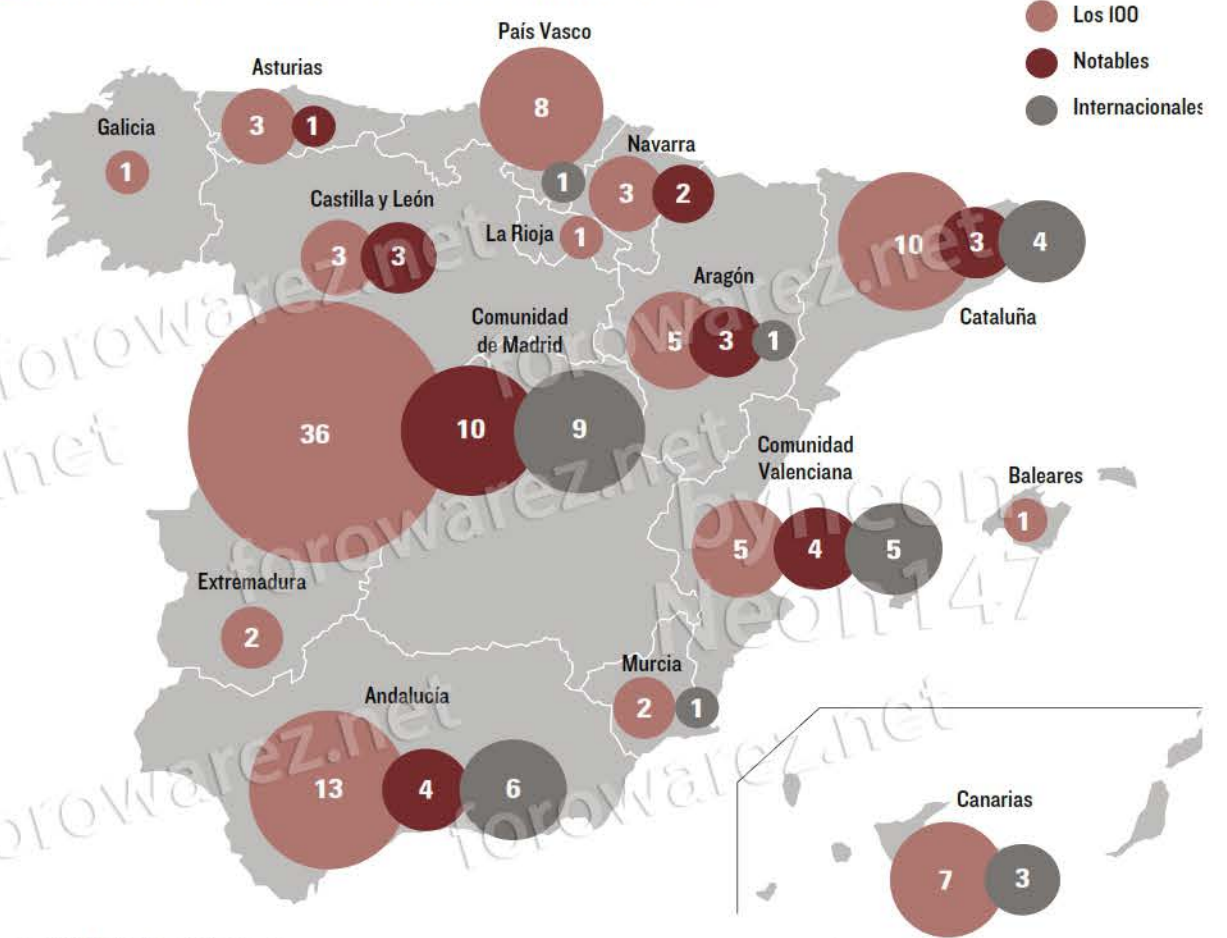

● TIPOS DE COLEGIOS

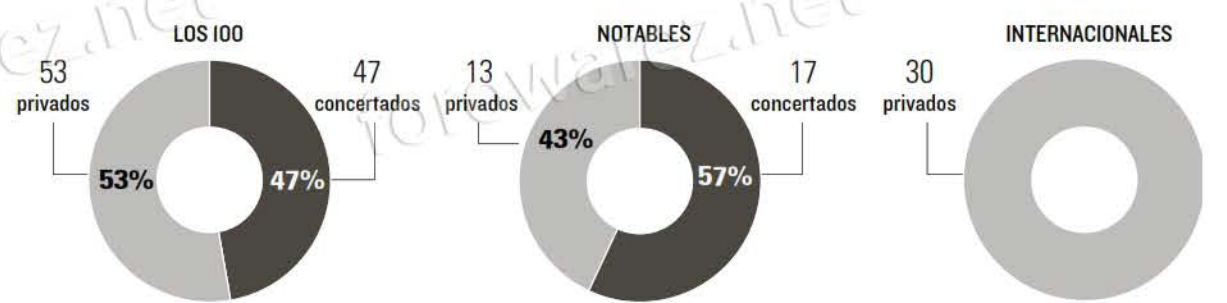

● EVOLUCIÓN DE LOS CINCO MEJORES DEL RÁNKING

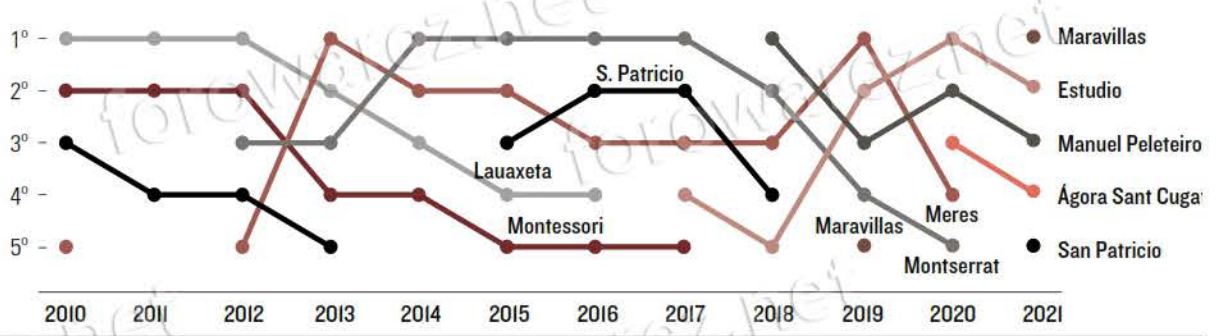

FUENTE: Elaboración propia.

EL MUNDO

Se hará rico
(en salario emocional).

Tu hijo pertenece a una generación que no medirá la riqueza según la cuenta corriente. No soñará con un empleo fijo bien remunerado, sino con dedicar su vida a lo que realmente le apasione.

Por eso, el amor por la ciencia, la cultura, los idiomas y el deporte es la mejor herencia que puedes dejarle.

Educar en la felicidad y para la felicidad

liceoeuropeo

LOS 27 CRITERIOS

GRUPO A MODELO DE ENSEÑANZA

Nueve criterios. Su suma debe tener una valoración máxima de 39 puntos.

1. Modelo educativo: Se analiza el modelo de enseñanza así como las claves metodológicas que distinguen al centro del resto de colegios. También se tienen en cuenta el ideario, las ideas de donde parte su metodología y la perspectiva desde la que el colegio afronta su educación. Es importante tener en cuenta qué técnicas emplea el colegio para desarrollar el aprendizaje del alumno, así como si se involucra en proyectos de innovación educativa. **(8 PUNTOS MÁXIMO)**

2. Reconocimiento externo: Un buen indicador del prestigio y el nivel del centro son los premios y menciones que puede haber recibido cada curso, tanto para los alumnos a título personal como para la institución. **(4 PUNTOS MÁXIMO)**

3. Modelos de calidad: Existen varios modelos de gestión (EFQM, ISO, acreditaciones internacionales, etcétera) cuya aplicación tiene como objeto mejorar el funcionamiento interno de los centros. **(3 PUNTOS MÁXIMO)**

4. Cobertura educativa: La oferta de todos los niveles escolares pre universitarios es garantía de la apuesta por una formación integral y permite la planificación de la vida académica a largo plazo. **(5 PUNTOS MÁXIMO)**

5. Evaluación del alumnado: Pedimos que el centro describa si, además de las calificaciones, tiene en cuenta otras variables en la evaluación del alumnado. **(3 PUNTOS MÁXIMO)**

6. Precio: Se ha prestado atención a la relación calidad-precio. Asimismo, se valora también dicha relación en otros servicios complementarios, como comedor, rutas, uniformes, material, etcétera. **(6 PUNTOS MÁXIMO)**

7. Relación de oferta-demanda: Existencia o no de lista de espera en el colegio y número de solicitudes para ocupar plaza en el centro. **(3 PUNTOS MÁXIMO)**

8. Índice de fidelización: Se refiere al porcentaje de alumnos que concluye su vida escolar en el colegio –desde Infantil a Bachillerato–, así como cuántos ex alumnos escogen llevar a sus hijos a ese centro. **(3 PUNTOS MÁXIMO)**

9. 'Cuidado' del profesorado: La calidad del centro está en sus docentes: ¿Qué porcentaje de éstos son personal estable? ¿Se estimula su formación continua? ¿Participan los profesores en proyectos de innovación e investigación educativa? ¿Existen cursos de formación impartidos por los profesores de su centro? **(4 PUNTOS MÁXIMO)**

GRUPO B OFERTA EDUCATIVA

Nueve criterios. Su suma debe tener una valoración máxima de 34 puntos.

1. Idiomas: Uno de los criterios clave es el número de idiomas que el colegio incluye en su oferta y la consideración como asignatura o como lengua vehicular de su enseñanza. También se ha tenido en cuenta la opción a exámenes internacionales dentro del propio centro y la posible oferta de programas de intercambio. **(4 PUNTOS MÁXIMO)**

2. Profesorado: Hace referencia a la titulación de los profesores, a la existencia de docentes nativos para idiomas y al acceso del claustro a cursos de reciclaje. **(4 PUNTOS MÁXIMO)**

3. Número y titulación de los profesores de apoyo: Se ha evaluado el número de profesores que se dedican a reforzar, de forma individual o colectiva, los conocimientos adquiridos. **(4 PUNTOS MÁXIMO)**

4. Número de horas dedicadas a tutorías por alumno, horas dedicadas a atender a las familias, número de profesores y profesionales dedicados al departamento de orientación y funcionamiento de éste. **(4 PUNTOS MÁXIMO)**

5. Refuerzo para necesidades o capacidades especiales: Para permitir un desarrollo adecuado de las capacidades del niño es conveniente adaptarse al diferente ritmo tanto de alumnos con problemas de adaptación o con necesidades educativas especiales como para los alumnos sobresalientes. **(4 PUNTOS MÁXIMO)**

6. Selectividad: En este epígrafe se mide el éxito del centro en el examen de acceso a la universidad, los alumnos presentados del total de matriculados en el último curso y el porcentaje de alumnos que han podido estudiar su primera opción. **(4 PUNTOS MÁXIMO)**

7. Actividades no académicas: Se valoran todo tipo de talleres y actividades sociales que se ofertan fuera del currículum: obras sociales, visitas a hospitales, conocer el día a día de determinadas profesiones. **(4 PUNTOS MÁXIMO)**

8. Actividades extraescolares: Su variedad (académicas, deportivas, culturales...) y su precio nos han permitido evaluar la riqueza y diversidad de la formación extraescolar que ofrece el colegio a sus alumnos. **(4 PUNTOS MÁXIMO)**

9. Servicio médico: Se ha valorado positivamente su existencia en los centros, un horario amplio de asistencia, los conciertos con clínicas próximas y la preocupación por la salud de los alumnos. **(2 PUNTOS MÁXIMO)**

GRUPO C MEDIOS MATERIALES

Nueve criterios. Su suma debe tener una valoración máxima de 27 puntos.

1. Número de alumnos por aula: Una cifra superior a 25 estudiantes en cada clase impide la atención adecuada a las necesidades del niño y dificulta la dinámica del curso. Se valoran los ratios adecuados. **(3 PUNTOS MÁXIMO)**

2. Número de alumnos por profesor: Una buena proporción asegura un mejor trabajo específico e individualizado con los estudiantes y, por tanto, unos mejores resultados académicos. **(3 PUNTOS MÁXIMO)**

3. Metros cuadrados: Es importante contar con espacio suficiente para adaptarse a las necesidades materiales que puedan surgir. **(3 PUNTOS MÁXIMO)**

4. Espacio en las aulas: Su función es facilitar el trabajo del profesor y del grupo, además de asegurar que los niños cuenten con las condiciones necesarias en clase para desarrollar sus capacidades. **(3 PUNTOS MÁXIMO)**

5. Material informático: Los niños deben acostumbrarse desde edades tempranas a la informática y familiarizarse con un entorno de futuro y útil en estudios superiores y en el mundo profesional, donde las TIC cada vez cobran mayor importancia. Se valora positivamente la existencia de nuevas tecnologías de uso didáctico, así como su aplicación en las aulas. **(3 PUNTOS MÁXIMO)**

6. Transporte: Por su situación, algunos colegios hacen necesaria la oferta de transporte. Se ha prestado atención a su calidad y a que su coste no suponga una cantidad excesiva en relación al precio mensual. **(3 PUNTOS MÁXIMO)**

7. Comedor: Se tienen en cuenta diferentes criterios, como el precio, las plazas, la posibilidad de utilizarlo eventualmente, la elaboración de menús apropiados para alérgicos e intolerantes o la posibilidad de llevar la comida de casa. **(3 PUNTOS MÁXIMO)**

8. Laboratorios: La especificidad de ciertas materias exige una infraestructura correcta y un contexto adecuado para poder impartirlas. Se ha valorado el material disponible para cada asignatura, el número de plazas y cómo disponen los alumnos de ellos. **(3 PUNTOS MÁXIMO)**

9. Instalaciones deportivas: Para conseguir una completa y buena formación es crucial un espacio específico, bien dotado y acondicionado para actividades físicas y creativas. **(3 PUNTOS MÁXIMO)**

EJES FUNDAMENTALES DEL PROYECTO EDUCATIVO

- Sólida formación en valores
- Internacionalización del Proyecto Educativo
- Alto nivel Académico

Colegio LEGAMAR

De 4 meses a 6 años
Infantil I - II

50.000m² de instalaciones

www.colegiogamar.es

Ctra. Leganés-Fuenlabrada, Km. 1,5. Teléfono. 91 693 38 12

Primaria - Secundaria - Bachillerato - Ciclos Formativos

Se hará rico

(en salario emocional).

Tu hijo pertenece a una generación que no medirá la riqueza según la cuenta corriente.

No soñará con un empleo fijo bien remunerado, sino con dedicar su vida a lo que realmente le apasione.

Por eso, el amor por la ciencia, la cultura, los idiomas y el deporte es la mejor herencia que puedes dejarle.

Educar
en la
felicidad
y para la felicidad



IB CONTINUUM
CONTINUUM DE L'IB
CONTINUO DEL IB

www.liceo-europeo.es

liceoeuropeo



VUELCO TECNOLÓGICO / Ya no se concibe una educación que no concilie lo digital con lo presencial, pero aún quedan múltiples retos por abordar en las aulas del siglo XXI

LA ESCUELA (HÍBRIDA) QUE QUEREMOS

POR JOAQUÍN RODRÍGUEZ

En el año 1951, Isaac Asimov escribió un cuento titulado *Cuánto se divertían* que transcurre en el año 2157. En aquel cuento imaginaba un futuro en el que maestros automáticos, robots a domicilio, habían sustituido a la escuela tradicional y eran capaces de adaptarse al nivel del alumno y corregir exámenes estandarizados. En los dos niños protagonistas se desata una añoranza por lo desconocido cuando cae en sus manos un libro del abuelo que describe cómo era la vida escolar del siglo XX, cómo se reían y gritaban en el patio los alumnos y cómo regresaban juntos a sus casas. En realidad, no necesitamos ni queremos una cosa ni la otra: no queremos robots ni inteligencias artificiales que despersonalicen y deshumanicen la educación, pero tampoco queremos una escuela que ignore la dimensión virtual del aprendizaje. Queremos el equilibrio perfecto entre ambas dimensiones, el que garantice que cada uno de nuestros alumnos alcance su máximo potencial.

De acuerdo con datos de la UNESCO, en marzo de 2020 más del 90% de los 1.500 millones de estudiantes del mundo tuvieron que estudiar *online* debido a la pandemia. Hace un cuarto de siglo que aprendemos y trabajamos en entornos virtuales, compaginándolo con la presencialidad, pero nadie había podido imaginar esa velocísima y gigantesca transición hacia un modelo de aprendizaje casi enteramente *online*. Y lo curioso es que nadie podrá ya concebir una educación que no sea naturalmente híbrida, que concilie con fluidez lo digital con lo presencial, entre otras cosas porque nuestros hijos lo perciben y prac-

tican con asiduidad y naturalidad. Gran parte de los conocimientos y habilidades que adquieren resulta de su participación e interacción en entornos informales *online*, algo de lo que las escuelas tienen mucho que aprender.

Pero el hecho de que se haya producido ese vuelco tan vertiginoso no significa, sin embargo, que no queden múltiples retos por resolver: el primero, el de la equidad y el de la brecha digital, porque ni todos disponen de las competencias necesarias para desenvolverse en los entornos digitales ni todos disponen de las herramientas y de la conectividad precisas para disfrutar de una experiencia de aprendizaje plena; el segundo, el de las infraestructuras y plataformas de aprendizaje, porque es necesario debatir si es preferible que sean públicas y abiertas o propietarias y privadas; el tercero, el de la conectividad de nuestros centros escolares, porque la educación *online* no funciona sin una red que la soporte; el cuarto, el de la interoperabilidad de los sistemas que utilizamos, porque si pretendemos desarrollar un modelo integral de datos de aprendizaje, las plataformas y los aplicativos tienen que hablar entre sí; el quinto, el de la posesión y gestión de nuestros datos personales, absolutamente intransferibles, que deben servir para llevar un registro exhaustivo del viaje global de aprendizaje de un alumno, más allá incluso de la escuela, a lo largo de toda su vida, y para procurar una adaptación lo más personalizada posible a la trayectoria de cada cual; el sexto, el de la formación del profesorado, porque no cabe transponer simplemente la experiencia presencial a la en-

señanza *online*, de manera que es necesario rediseñarla valiéndose de las herramientas que están a nuestra disposición; el séptimo, el del diseño y desarrollo de entornos de aprendizaje capaces de motivar a nuestros hijos en la resolución de retos y problemas, que estimulen la investigación y que tengan un impacto real sobre su entorno; el octavo, el del pleno y cabal desarrollo de las competencias digitales de nuestros alumnos, que tienen que enfrentarse a un ecosistema de datos formidable, porque no basta con haber nacido después de que se inventara Internet para entenderlo o dominarlo; el noveno, el de los recursos educativos a disposición de profesores y alumnos, porque en los entornos digitales surgen nuevas necesidades que pueden ser satisfechas con materiales públicos y abiertos o con desarrollos de empresas privadas; y el décimo, el de la creación de una verdadera comunidad de aprendizaje, con compañeros y mentores, que arrope a cada estudiante en su viaje de aprendizaje, porque trabajar *online* no puede significar trabajar aislado.

Y donde hay retos, también hay oportunidades: podemos acceder a una cantidad ingente de propuestas formativas *online*, gratuitas o de pago, adaptadas a nuestras necesidades; podemos disfrutar de esa colosal oferta en cualquier momento y lugar, a través de nuestros dispositivos móviles, sin perder por ello el contacto con una comunidad global de compañeros; podemos crear y compartir contenidos, porque la red nos permite convertirnos en productores y distribuidores de algo que los demás pueden encontrar valioso; podemos esperar que los algoritmos trabajen para nosotros y sean capaces de diseñar itinerarios personalizados de aprendizaje que satisfagan nuestras necesidades formativas; podemos esperar una vida de aprendizaje pleno y continuo, no solamente porque nuestro cambiante entorno nos demande una actualización permanente, sino porque nos permitirá mantener la curiosidad siempre viva.

JOAQUÍN RODRÍGUEZ es director de Innovación y Tecnología educativa IESEK y autor de 'Primitivos de una nueva era. Cómo nos hemos convertido en Homo Digitalis', (Tusquets Editores, 2019).

LOS 100



Este símbolo distingue los 100 mejores colegios

ANDALUCÍA

ALBERTO DURERO SEVILLA 90 PUNTOS

DIRECCIÓN: Cueva del Gato, s/n / 954 999 509 / www.colegioalemansevilla.com / Laico / Mixto / 739 alumnos y 58 profesores / Entre 400 y 442 € al mes / **PRIVADO.**

En el año de su centenario, sigue prestando especial atención a la enseñanza de idiomas, concretamente a la lengua y la cultura alemanas en todas las etapas educativas. Muestra de su buen hacer en la enseñanza, la difusión del alemán y de los excelentes resultados que alcanzan sus alumnos, ha sido reconocido como uno de los 27 colegios en el mundo *Deutsch-Profil-Schule* por el Ministerio de Asuntos Exteriores de la República Federal Alemana. Introduce el inglés a partir de 3º de Primaria.

PUNTAJACIÓN: Total: 90/100. Grupo A: 35/39. Grupo B: 32/34. Grupo C: 23/27. **POSICIÓN EN EL RANKING:** 32

PATROCINIO SAN JOSÉ MÁLAGA 90 PUNTOS

DIRECCIÓN: Avda. Litoral, 22. Estepona / **TELÉFONO:** 952 800 148 / www.colegiosanjose.net / **CARACTERÍSTICAS:** Laico / Mixto / 1.162 alumnos y 110 profesores / Entre 438 y 658 € al mes / **PRIVADO.**

El trabajo en equipo, la inquietud por la cultura, la curiosidad por el conocimiento, el pensamiento crítico y la mentalidad internacional son rasgos esenciales de su identidad. Este año ha construido un módulo de 1.227 m² con aulas concebidas como espacios cambiantes (divisiones a través de elementos transparentes y tabiques móviles) que se une a sus espectaculares instalaciones. Los alumnos desde 3º de Primaria cuentan con iPad Air de última generación y 4º de ESO y Bachillerato con MacBook Air.

PUNTAJACIÓN: Total: 90/100. Grupo A: 33/39. Grupo B: 32/34. Grupo C: 25/27. **POSICIÓN EN EL RANKING:** 33

EL CENTRO INGLÉS CÁDIZ 90 PUNTOS

DIRECCIÓN: Ctra. Fuentebravía, Km. 1. Puerto de Sta. María / **TLF.:** 956 850 560 / www.elcentroingles.es / **CARACTERÍSTICAS:** Laico / Mixto / 741 alumnos y 81 profesores / Desde 389 a 587 € al mes / **PRIVADO.**

Es un colegio español con una intensa visión internacional, gracias al currículum internacional propio certificado por Cambridge Assessment (Primaria) y el British Council (Infantil). Promueve una metodología activa y constructivista, emplea la investigación y la generación de proyectos que crean entornos de aprendizaje significativos y colaborativos, y su enseñanza es eminentemente práctica. Completa el proyecto con numerosas extraescolares: escuela de música, idiomas, deportes y STEAM-robótica.

PUNTAJACIÓN: Total: 90 /100. Grupo A: 34/39. Grupo B: 32/34. Grupo C: 24/27. **POSICIÓN EN EL RANKING:** 34

LA SALLE CÓRDOBA 85 PUNTOS

DIRECCIÓN: Avda. San Juan Bautista de La Salle, 7 / **TLF.:** 957 275 700 / www.lasallecordoba.es / **CARACTERÍSTICAS:** Religioso / Mixto / 1.232 alumnos y 76 profesores / 405 € al mes en Bachillerato / **CONCERTADO.**

Combina la tradición lasaliana con una renovación metodológica, adaptada a la escuela del siglo XXI, denominada Nuevo Contexto de Aprendizaje. Se trata de un método basado en la experiencia –donde el alumno es protagonista de su formación– que se centra en un modelo de aprendizaje conectado, de construcción pedagógica del ser, y en donde el contexto y los espacios son esenciales para adquirir habilidades curriculares e interiorizar otras de desarrollo personal.

PUNTAJACIÓN: Total: 85/100. Grupo A: 31/39. Grupo B: 31/34. Grupo C: 23/27. **POSICIÓN EN EL RANKING:** 57



LA SALLE

EUROPA INTER. SCHOOL SEVILLA 85 PUNTOS

DIRECCIÓN: Carretera A-8076 km 1,6. Espartinas / **TELÉFONO:** 954 717 069 / www.europaschool.org / **CARACTERÍSTICAS:** Laico / Mixto / 1.745 alumnos y 166 profesores / Entre 348 y 398 € al mes / **PRIVADO.**

Los alumnos cuentan con un currículum B, además del académico, que registra las actividades complementarias que van realizando a lo largo de su vida escolar: exámenes y títulos externos de música y de idiomas, intercambios internacionales, certámenes literarios o científicos, méritos deportivos, acciones solidarias... Es bilingüe en inglés (20 horas a la semana en Infantil y Primaria) y añade francés y alemán, con exámenes externos (Cambridge, Goethe...) establecidos como criterios de evaluación.

PUNTAJACIÓN: Total: 85/100. Grupo A: 31/39. Grupo B: 30/34. Grupo C: 24/27. **POSICIÓN EN EL RANKING:** 59

SALLIVER MÁLAGA 85 PUNTOS

DIRECCIÓN: Avda. de Finlandia, 4. Fuengirola / **TELÉFONO:** 952 474 194 / www.colegiosalliver.com / **CARACTERÍSTICAS:** Laico / Mixto / 652 alumnos y 49 profesores / Entre 328 y 529 € al mes / **PRIVADO.**

Cuenta con un modelo educativo propio y diferenciado de otros centros que se fundamenta en cuatro pilares: multilingüismo, inteligencias múltiples, aprendizaje cooperativo y tecnologías de la información, enriquecido con estimulación temprana y creación de proyectos propios. Además, es principio del colegio que sus alumnos no hagan exámenes (hasta Secundaria) y no tengan que realizar deberes en casa. Este curso ha terminado de desplegar su programa iPad *one to one* en todos los niveles.

PUNTAJACIÓN: Total: 85/100. Grupo A: 32/39. Grupo B: 31/34. Grupo C: 22/27. **POSICIÓN EN EL RANKING:** 60

GARANTÍA DE EXCELENCIA Y CALIDAD



LUYFERE



El colegio de tus hijos y tus nietos - 91 499 01 22 / luyferivas.com

RESULTADOS PRUEBAS DE ACCESO UNIVERSIDAD FASE GENERAL 2019/2020
8,06

Nuestro proyecto educativo se basa en el **ESFUERZO**,
CONSTANCIA e **INNOVACIÓN**



El deporte en nuestro Colegio es una vía de acceso a la educación.

COMPañÍA DE MARÍA

ALMERÍA 84 PUNTOS

DIRECCIÓN: Obispo Orberá, 35. / **TELÉFONO:** 950 235 422 / www.ciamariaalmeria.org / **CARACTERÍSTICAS:** Religioso / Mixto / 1.359 alumnos y 88 profesores / 385 € al mes en Bachillerato / **CONCERTADO.**

Está en continua adaptación a la revolución tecnológica (pizarras digitales, iPads, tabletas y uso de las redes sociales) con el objetivo de fomentar la tecnología del aprendizaje y el conocimiento y potencia su carácter plurilingüe (español/inglés/francés). Cuenta con proyectos pedagógicos propios con la finalidad de alcanzar la máxima excelencia donde, además de obtener óptimos resultados, sus alumnos aprenden en clave de futuro a través del trabajo cooperativo y colaborativo.

PUNTAJACIÓN: Total: 84/100. Grupo A: 31/39. Grupo B: 30/34. Grupo C: 23/27. **POSICIÓN EN EL RANKING:** 62

SEK ALBORÁN

ALMERÍA 84 PUNTOS

DIRECCIÓN: Barlovento, 141. Urb. Almerimar. El Ejido / **TELÉFONO:** 950 497 273 / <https://alboran.sek.es> / **CARACTERÍSTICAS:** Laico / Mixto / 740 alumnos y 78 profesores / Entre 465 y 740 € al mes / **PRIVADO.**

Se trata del único colegio que ofrece en Almería los tres programas del Bachillerato Internacional (IB): Escuela de Primaria, Años Intermedios y Diploma. Se caracteriza también por una enseñanza bilingüe que progresivamente asegura en todas las etapas un 50% de las asignaturas en inglés, y estancias en el extranjero en centros del mundo IB o los SEK de Irlanda, Francia y Qatar. Destacan los últimos resultados que ha obtenido tanto en la prueba de acceso a la universidad como en el Diploma.

PUNTAJACIÓN: Total: 84/100. Grupo A: 31/39. Grupo B: 29/34. Grupo C: 24/27. **POSICIÓN EN EL RANKING:** 67

HIGHLANDS SCHOOL

SEVILLA 82 PUNTOS

Ctra. de Utrera, km 4,5. Montequinto / 955 990 150 / www.highlandssevilla.es / Religioso / Mixto en Infantil y en Bto, educación diferenciada en Primaria y ESO / 1.432 alum. y 122 prof. / Entre 342 y 583 € al mes / **PRIVADO.**

Este colegio perteneciente a la red de centros Regnum Christi en España asienta su modelo educativo sobre cuatro ejes fundamentales: excelencia académica, formación internacional, formación católica e integral y acompañamiento personal. Este pasado mes de febrero ha ampliado su cobertura educativa con un aula de un año y en septiembre inaugurará otra de cuatro meses. En Secundaria ofrece a sus alumnos la posibilidad de cursar Bachillerato Dual Americano.

PUNTAJACIÓN: Total: 82/100. Grupo A: 31/39. Grupo B: 30/34. Grupo C: 21/27. **POSICIÓN EN EL RANKING:** 92

LOS PINOS

CÁDIZ 80 PUNTOS

DIRECCIÓN: Tamarindo s/n. Colonia San Miguel. Algeciras / **TELÉFONO:** 956 639 451 / www.colegiolospinos.eu / Laico / Mixto / 935 alumnos y 61 profesores / 375 € al mes en Bachillerato / **CONCERTADO.**

El colegio apuesta por la innovación metodológica y pedagógica. Así, trabaja ya desde Infantil por proyectos y aplica desde los primeros cursos de Primaria el trabajo cooperativo. Da gran importancia a la comprensión lectora, la expresión oral y la expresión escrita, pilares en torno a los que gira la adquisición de la competencia lingüística en las dos lenguas vehiculares del centro: inglés (bilingüe en Infantil y Primaria y recién iniciado en ESO) y español. Imparte alemán como segundo idioma extranjero.

PUNTAJACIÓN: Total: 80/100. Grupo A: 30/39. Grupo B: 28/34. Grupo C: 22/27. **POSICIÓN EN EL RANKING:** 116



SEK ALBORÁN



HIGHLANDS SCHOOL

CLARET

SEVILLA 84 PUNTOS

DIRECCIÓN: Avda. Padre García Tejero, 8 / **TELÉFONO:** 954 611 450 / www.claretsevilla.org / **CARACTERÍSTICAS:** Religioso / Mixto / 2.151 alumnos y 144 profesores / 342 € al mes en Bachillerato / **CONCERTADO.**

En los últimos años este colegio se ha implicado en la puesta en práctica de nuevas metodologías. De este modo, ha puesto en marcha el aprendizaje por proyectos en Infantil, Primaria, Secundaria y Bachillerato; está apostando por la inmersión lingüística y potencia el uso de las diferentes herramientas tecnológicas dentro del aula, entre otras. El centro cuenta además con dos Unidades de Apoyo a la Integración para alumnos con necesidades educativas especiales.

PUNTAJACIÓN: Total: 84/100. Grupo A: 33/39. Grupo B: 28/34. Grupo C: 23/27. **POSICIÓN EN EL RANKING:** 63

GRAZALEMA-GUADELETE

CÁDIZ 82 PUNTOS

Caracola,2. Urb Valdegrana. Puerto de Sta. María / 956 561 542 / www.attendis.com/colegio/grazalema-guadalete / Laico-Opus Dei / Masc. - Fem. / 1.385 alumnos y 87 profesores / Entre 359 y 592 € al mes / **PRIVADO.**

Actualmente, el colegio (grupo Attendis) se encuentra en plena transformación pedagógica como centro solicitante del programa de Escuela Primaria (de 3 a 11 años) del Bachillerato Internacional, proceso que extenderá al resto de etapas hasta implantar los programas de Años Intermedios y el Diploma de dicha organización. Es bilingüe desde Educación Infantil, incluye el aprendizaje de un tercer idioma (francés, alemán o portugués) en Primaria y ofrece Bachillerato Dual Americano.

PUNTAJACIÓN: Total: 82/100. Grupo A: 31/39. Grupo B: 29/34. Grupo C: 22/27. **POSICIÓN EN EL RANKING:** 90

MONAITA-MULHACÉN

GRANADA 80 PUNTOS

DIRECCIÓN: Ctra. Pinos Puente, 10 / **TLF.:** 958 806 940 / www.attendis.com/colegio/monaita-mulhacen / Laico-Opus Dei / Masculino - Femenino / 1.202 alumnos y 94 profesores / Entre 312 y 578 € al mes / **PRIVADO.**

Este colegio del grupo Attendis es bilingüe en inglés desde los 0 hasta los 18 años. Goza de una mentalidad global gracias al uso de metodologías internacionales y al aprendizaje de las lenguas por inmersión total. Está en constante innovación y apuesta por el desarrollo de la competencia digital y la educación personalizada, que se traduce en la consecución de unos excelentes resultados académicos. Este curso ha sido reconocido como Google Reference School.

PUNTAJACIÓN: Total: 80/100. Grupo A: 29/39. Grupo B: 28/34. Grupo C: 23/27. **POSICIÓN EN EL RANKING:** 108

NOVASCHOOL AÑORETA

MÁLAGA 78 PUNTOS

DIRECCIÓN: Ctra. a Macharaviaya. Urb. Añoreta Golf 2ª fase / **TELÉFONO:** 952 972 311 / <https://anoreta.novaschool.es> / Laico / Mixto / 974 alumnos y 82 profesores / Entre 341 y 539 € al mes / **PRIVADO.**

Son rasgos distintivos de este centro el bilingüismo, la innovación educativa, el deporte y la vida sana, la creatividad y la inteligencia emocional. Este curso ha desarrollado el proyecto *online* #ElColeEnCasa que pone al servicio de alumnos y familias todos los recursos educativos de su plataforma myAgora+. Ofrece todas las modalidades de Bachillerato (Humanidades y Ciencias Sociales, Ciencias de la Salud y Tecnológico y Arte) y las certificaciones Cambridge IGCSE (Secundaria) y A-Levels (Bachillerato).

PUNTAJACIÓN: Total: 78/100. Grupo A: 28/39. Grupo B: 28/34. Grupo C: 22/27. **POSICIÓN EN EL RANKING:** 129

BUEN PASTOR

SEVILLA 84 PUNTOS

DIRECCIÓN: Martínez de Medina, 2 / **TELÉFONO:** 954 530 264 / www.colegiobuenpastor.com / **CARACTERÍSTICAS:** Laico / Mixto / 831 alumnos y 64 profesores / 390 € al mes en Bachillerato / **CONCERTADO.**

Su modelo educativo descansa sobre siete pilares que se manifiestan en todas las etapas: excelencia (desarrollo del máximo talento), cultura (programa de extensión académica), liderazgo (innovación), compromiso (valores y relaciones entre alumnos), emoción, equilibrio (a través de la práctica deportiva) y ciencia (área en la que destaca). Desarrolla su propio programa de idiomas que, sin llegar a ser bilingüe, cuenta con un incremento de horas en inglés. Destaca año tras año en la PEVAU.

PUNTAJACIÓN: Total: 84/100. Grupo A: 31/39. Grupo B: 30/34. Grupo C: 23/27. **POSICIÓN EN EL RANKING:** 66

CERRADO DE CALDERÓN

MÁLAGA 82 PUNTOS

DIRECCIÓN: Los Flamencos, 19 / **TELÉFONO:** 952 290 400 / www.colegiocerradodecalderon.es / **CARACTERÍSTICAS:** Laico / Mixto / 1.592 alumnos y 98 profesores / 375 € al mes en Bachillerato / **CONCERTADO.**

Este curso ha creado entornos web (aulas virtuales) en todas las asignaturas y etapas educativas, que permiten compartir contenido con el alumnado, la comunicación directa con los mismos, el envío de material evaluable y el acceso a clases por videoconferencia. Además, ha inaugurado las nuevas instalaciones acuáticas que incluyen una piscina semiolímpica y un vaso de aprendizaje o chapeoteo, que se unen a sus excepcionales y amplias instalaciones deportivas.

PUNTAJACIÓN: Total: 82/100. Grupo A: 29/39. Grupo B: 29/34. Grupo C: 24/27. **POSICIÓN EN EL RANKING:** 91

SAGRADA FAMILIA URGEL

SEVILLA 80 PUNTOS

DIRECCIÓN: Marqués de Nervión, 13 / **TELÉFONO:** 954 581 470 / www.safaursevilla.es/ / **CARACTERÍSTICAS:** Religioso / Mixto / 1.053 alumnos y 67 profesores / 260 € al mes en Bachillerato / **CONCERTADO.**

Apuesta por una educación cercana y personalizada en la que el alumno es el protagonista de su aprendizaje. La innovación y la internacionalización para hacer frente a un mundo global son fines esenciales de su proyecto. Es bilingüe en inglés, idioma que es lengua vehicular en diversas asignaturas en Primaria y Secundaria. Muy demandado en Bachillerato, ha pasado de tener dos a tres líneas para dar máxima cobertura a las solicitudes en esta etapa. Incluye en su oferta Bachillerato Dual Americano.

PUNTAJACIÓN: Total: 80/100. Grupo A: 30/39. Grupo B: 28/34. Grupo C: 22/27. **POSICIÓN EN EL RANKING:** 112

ARAGÓN

EL SALVADOR

ZARAGOZA 94 PUNTOS

Padre Arrupe, 13 / 976 353 400 / www.jesuitaszaragoza.es / Religioso / Mixto / 1.823 alumnos y 193 profesores / 335 € al mes en Bachillerato / **CONCERTADO.**

Este curso ha empezado a impartir el programa del Diploma del Bachillerato Internacional y ofrece la posibilidad de cursar el Bachillerato Dual. Ofrece de forma curricular inglés (bilingüe en Infantil y Primaria), francés y alemán (desde 5º de Primaria). Está comprometido con la excelencia académica (obtiene extraordinarios resultados en pruebas externas) y dispone de unas amplias y completas instalaciones. Todas las aulas han sido equipadas con cámara web para realizar clases *online*.

PUNTAJACIÓN: Total: 94/100. Grupo A: 37/39. Grupo B: 32/34. Grupo C: 25/27. **POSICIÓN EN EL RANKING:** 15

COLEGIOS REGNUM CHRISTI

EXCELENCIA ACADÉMICA
ACADEMIC EXCELLENCE

FORMACIÓN INTERNACIONAL
INTERNATIONAL EDUCATION

ACOMPañAMIENTO PERSONAL INTEGRAL
ALL-ROUND AND PERSONAL GUIDANCE

FORMACIÓN CATÓLICA
CATHOLIC EDUCATION



Desde los 4 meses hasta la universidad



100%
Aprobados en selectividad



93%
Aprobados en exámenes Cambridge



+4000
Alumnos en proyectos sociales



90%
De nuestros alumnos estudian en las universidades que eligen

colegiosrc.es

COLEGIOS PRIVADOS



COLEGIO CONCERTADO



Cambridge International School

MADRID

SAN AGUSTÍN ZARAGOZA 87 PUNTOS

DIRECCIÓN: Camino Las Torres, 79-89 / 976 224 844 / www.agustinoszaragoza.com / Religioso / Mixto / 1.070 alumnos y 70 profesores / 307 € al mes en Bachillerato / **CONCERTADO.**

El trabajo en el aula se asienta sobre el aprendizaje activo, provocando que el alumno sea el protagonista del proceso. Ha incrementado los proyectos de aprendizaje y servicio, potenciando así conductas creativas, pro-sociales y autoexigentes. Entre sus fortalezas, los proyectos de hermanamiento entre alumnos, que favorecen la convivencia e inclusión. Además, apuesta por una capacitación lingüística con un Plan Integral de Plurilingüismo. Destacan sus resultados en la EvAU año tras año.

PUNTAJACIÓN: Total: 87/100. Grupo A: 34/39. Grupo B: 30/34. Grupo C: 23/27. **POSICIÓN EN EL RANKING:** 43

SAN ALBERTO MAGNO ZARAGOZA 81 PUNTOS

DIRECCIÓN: Urb. Torres San Lamberto, 58 / **TELÉFONO:** 976 340 321 / www.colegioaleman.com / **CARACTERÍSTICAS:** Laico / Mixto / 660 alumnos y 61 profesores / Entre 368 y 440 € al mes / **PRIVADO.**

Sus alumnos alcanzan un altísimo nivel de alemán (20% B2; 80% C1 y C2 cuando finalizan 2º de Bachillerato) debido a la total inmersión en el idioma desde que inician su escolarización con 2 años. Aplica una metodología diferente y más dinámica que procura la exploración, la percepción directa y la participación interactiva, para que el alumno pueda desplegar todo su potencial al máximo nivel. Da gran importancia a la música y trabaja la educación emocional en todas las etapas educativas.

PUNTAJACIÓN: Total: 81/100. Grupo A: 28/39. Grupo B: 30/34. Grupo C: 23/27. **POSICIÓN EN EL RANKING:** 97

BRITÁNICO DE ARAGÓN ZARAGOZA 79 PUNTOS

DIRECCIÓN: Carretera de Valencia km 8,5. Cuarte de Huerva / 976 505 223 / www.britanico-aragon.edu / **CARACTERÍSTICAS:** Laico / Mixto / 649 alumnos y 70 profesores / Entre 513 y 692 € al mes / **PRIVADO.**

Ofrece un currículum nacional bilingüe en inglés en todas las etapas y desde el próximo curso solo impartirá el programa del Diploma del Bachillerato Internacional en este nivel. Su proyecto educativo se caracteriza por trabajo colaborativo, sin libros ni deberes. El aprendizaje se gestiona con facilidad gracias a la tecnología iPad o Mac –un dispositivo por alumno–. Trabaja la robótica, la programación, la oratoria y el debate. Destacan sus extraordinarias instalaciones, un recurso más para la enseñanza.

PUNTAJACIÓN: Total: 79/100. Grupo A: 29/39. Grupo B: 27/34. Grupo C: 23/27. **POSICIÓN EN EL RANKING:** 121

SAN FERNANDO AVILÉS 84 PUNTOS

DIRECCIÓN: Avda. San Agustín, s/n. / **TELÉFONO:** 985 565 745 / www.sanfer.es / **CARACTERÍSTICAS:** Laico / Mixto / 1.611 alumnos y 117 profesores / 325 € al mes en Bachillerato / **CONCERTADO.**

Se trata del único colegio concertado en España que tiene autorizados los tres programas del Bachillerato Internacional: programa de la Escuela Primaria, programa de los Años Intermedios y programa del Diploma. El principal objetivo de este centro es estimular las distintas capacidades del alumno, planteando las actividades del aula atendiendo a sus múltiples inteligencias. Todo ello aplicando una metodología activa y participativa. Está reconocido como Google Reference School.

PUNTAJACIÓN: Total: 84/100. Grupo A: 32/39. Grupo B: 28/34. Grupo C: 24/27. **POSICIÓN EN EL RANKING:** 69



LICEO EUROPA



MERES

JUAN DE LANUZA ZARAGOZA 82 PUNTOS

DIRECCIÓN: Carretera del Aeropuerto, 275 / **TELÉFONO:** 976 300 336 / <https://juandelanuza.org> / **CARACTERÍSTICAS:** Laico / Mixto / 644 alumnos y 70 profesores / De 395 a 422 € al mes / **PRIVADO.**

Su modelo se apoya en dos variables: el mentoring y el respeto al ritmo de aprendizaje de cada alumno. Es Google Reference School y cuenta con un alto número de Google Certified Educators y uno de los pocos docentes Google Certified Innovators del país. El profesorado elabora el material de trabajo hasta los 14 años –no tienen libros de texto hasta esa edad–, hoy en día digital, que adapta a las necesidades de sus estudiantes para facilitar el aprendizaje, siempre activo, participativo y experiencial.

PUNTAJACIÓN: Total: 82/100. Grupo A: 33/39. Grupo B: 26/34. Grupo C: 23/27. **POSICIÓN EN EL RANKING:** 88

ROMAREDA ZARAGOZA 80 PUNTOS

DIRECCIÓN: Pedro IV, el Ceremonioso, 1 / **TELÉFONO:** 976 562 017 / www.colegioromareda.com / **CARACTERÍSTICAS:** Religioso / Mixto / 1.148 alumnos y 87 profesores / 295 € al mes en Bachillerato / **CONCERTADO.**

Una muestra de la excelente preparación que obtienen los alumnos de este centro educativo agustiniano son los extraordinarios resultados que alcanza año tras año en la EvAU de Aragón: el último curso, 2020, lograron el 1º puesto en Lengua castellana y Literatura y el 2º en Fase Obligatoria. Como colegio innovador que es, trabaja en nuevos programas para mejorar la práctica educativa y emplea las actuales metodologías activas. Sus alumnos pueden cursar el Bachillerato Dual Americano.

PUNTAJACIÓN: Total: 80/100. Grupo A: 29/39. Grupo B: 30/34. Grupo C: 21/27. **POSICIÓN EN EL RANKING:** 103

ASTURIAS

MERES MERES-SIERO 96 PUNTOS

DIRECCIÓN: Meres-Pola de Siero / **TLF.:** 985 792 427 / www.colegiomer.es / Laico / Mixto / 950 alumnos y 69 profesores / Entre 717 y 840 € al mes / **PRIVADO.**

Desarrolla un modelo académico de excelencia con los elementos más importantes y necesarios de la Organización del Bachillerato Internacional, del sistema español (normativa y legislación) y del proyecto educativo de Meres para todos los alumnos y en todas las etapas. Prueba del éxito de este modelo son sus notables resultados año tras año en la EBAU u otras pruebas oficiales (Trinity, Delf, etc.). Los edificios, las instalaciones y la naturaleza que lo rodea son rasgos distintivos de este colegio.

PUNTAJACIÓN: Total: 96/100. Grupo A: 37/39. Grupo B: 33/34. Grupo C: 26/27. **POSICIÓN EN EL RANKING:** 6

CORAZÓN DE MARÍA GILJÓN 78 PUNTOS

DIRECCIÓN: General Suárez Valdés, 4 / **TELÉFONO:** 985 372 533 / www.codema.es / **CARACTERÍSTICAS:** Religioso / Mixto / 1.587 alumnos y 120 profesores / 370 € al mes en Bachillerato / **CONCERTADO.**

Desde hace varios cursos tiene en marcha el Proyecto Dynamis, cuya finalidad es facilitar a todo el alumnado que desarrolle a lo largo de su vida escolar aquellas habilidades y competencias que le son propias y llegar al máximo de su potencial, evitando la pérdida del talento temprano. Este curso ha implementado un plan de digitalización y todas las aulas están preparadas para el paso inmediato a un modelo de enseñanza online. Está altamente demandado: en Secundaria recibe el doble de solicitudes.

PUNTAJACIÓN: Total: 78/100. Grupo A: 27/39. Grupo B: 26/34. Grupo C: 25/27. **POSICIÓN EN EL RANKING:** 128

LICEO EUROPA ZARAGOZA 82 PUNTOS

DIRECCIÓN: Camino Fuente de la Junquera, 21 / **TELÉFONO:** 976 565 000 / www.liceoeuropa.com / **CARACTERÍSTICAS:** Laico / Mixto / 650 alumnos y 64 profesores / Entre 374 y 474 € al mes / **PRIVADO.**

Desarrolla un proyecto de referencia en el que sus innovadores espacios (aulas expandidas, ágoras, tribunas y escenarios...) juegan un papel esencial en el proceso de aprendizaje: propician ambientes de docencia compartida, relación entre clases, cursos y etapas, cooperación entre alumnos y construcción de materiales diversificados. Ha desarrollado durante este año programas para prevenir problemas de atención y trabajar el pensamiento crítico y creativo, profundizando en las rutas de pensamiento.

PUNTAJACIÓN: Total: 82/100. Grupo A: 32/39. Grupo B: 27/34. Grupo C: 23/27. **POSICIÓN EN EL RANKING:** 89

MONTEARAGÓN-SANSUEÑA ZARAGOZA 79 PUNTOS

DIRECCIÓN: Paseo Reyes de Aragón, 21 / 976 561 000 / <https://www.fomento.edu/montearagon> / Laico-Opus Dei / Masculino-Femenino / 1.174 alumnos y 104 profesores / Entre 345 y 560 € al mes / **PRIVADO.**

El modelo educativo de este colegio se sustenta sobre una educación personalizada, calidad educativa (formación académica, humana y cristiana), innovación, solidaridad y respeto, familia e identidad cristiana. El curso pasado una alumna obtuvo la nota más alta, un 13,99, de Aragón para acceder a la universidad. Es centro Google Reference School y Cambridge English School y posee los sellos de Calidad de Enseñanza Bilingüe (Primaria), Ecoembes y Exam Preparation Centre Cambridge English.

PUNTAJACIÓN: Total: 79/100. Grupo A: 28/39. Grupo B: 29/34. Grupo C: 22/27. **POSICIÓN EN EL RANKING:** 119

SAN IGNACIO OVIEDO 92 PUNTOS

DIRECCIÓN: Avda. Richard Grandío, s/n / **TELÉFONO:** 985 233 300 / www.colegiosanignacio.es / **CARACTERÍSTICAS:** Religioso / Mixto / 1.225 alumnos y 90 profesores / 439 € al mes en Bachillerato / **CONCERTADO.**

Emplea una metodología activa que lleva al alumno no solo a profundizar en los temas, sino a buscar un significado para la vida. Les distingue la atención personalizada que trabaja en estrecha relación con las familias. Además, fomenta en profesores y personal no docente el trabajo en equipo y les motiva para una formación permanente. Imparte el programa del Diploma del Bachillerato Internacional y es centro solicitante del programa de la Escuela Primaria de la misma organización.

PUNTAJACIÓN: Total: 92/100. Grupo A: 36/39. Grupo B: 31/34. Grupo C: 25/27. **POSICIÓN EN EL RANKING:** 25

BALEARES

SAN CAYETANO MALLORCA 85 PUNTOS

Avda. Picasso, 21. Palma / **TLF.:** 971 220 575 / www.colegiosancayetano.com / Religioso / Mixto / 1.770 alumnos y 135 prof. / Entre 400 y 525 € al mes / **PRIVADO.**

Es centro solicitante del programa del Diploma del Bachillerato Internacional que ofrecerá en modalidad bilingüe a partir del curso 2021-22 junto con el Bachillerato nacional. Ha sido reconocido este año como Google Reference School, distinción que avala la apuesta del colegio por las tecnologías integradas en la educación. Continúa avanzando en su proyecto *one to one*: los alumnos desde 3º de Primaria a 2º de Bachillerato disponen de un Chromebook y de todo el entorno Google for Education.

PUNTAJACIÓN: Total: 85/100. Grupo A: 32/39. Grupo B: 27/34. Grupo C: 26/27. **POSICIÓN EN EL RANKING:** 50

CANARIAS

HEIDELBERG
LAS PALMAS GC 94 PUNTOS

Barranco Seco, 15 / TLF.: 928 350 462 / www.colegioheidelberg.com / Laico / Mixto / 1.020 alumnos y 85 profesores / Entre 392 y 551 € al mes / **PRIVADO.**

Ofrece una educación trilingüe (español, alemán e inglés), e imparte el programa del Diploma y de Años Intermedios del Bachillerato Internacional. Destaca por sus logros deportivos: en 2020 seis de sus alumnos fueron convocados por las selecciones nacionales de voleibol y baloncesto. Además, han sido campeones de España y de Canarias en diversas disciplinas individuales como vela, voley-playa, esgrima, natación, surf, tenis... Desde el pasado curso forma parte de la red de Ecoescuelas.

PUNTUACIÓN: Total: 94/100. Grupo A: 36/39. Grupo B: 33/34. Grupo C: 25/27. **POSICIÓN EN EL RANKING:** 16



HEIDELBERG

LA SALLE S. ILDEFONSO
STA CRUZ TENERIFE 84 PUNTOS

DIRECCIÓN: Avenida La Salle, 3 / **TELÉFONO:** 922 214 000 www.lasalles.com / **CARACTERÍSTICAS:** Religioso / Mixto 1.544 alumnos y 91 profesores / 288 € al mes en Bachillerato / **CONCERTADO.**

Su propuesta pedagógica incluye la aplicación de proyectos innovadores y programas educativos propios de la Red de Centros La Salle poniendo el foco en la diversidad, la educación en valores y la personalización en la formación que conduzcan al desarrollo de todas sus potencialidades. En el colegio existen proyectos propios de bilingüismo apoyados en el programa BEDA en diferentes niveles. Su programa HARA trabaja la interioridad: la relajación, la respiración, la visualización creativa, la expresión artística...

PUNTUACIÓN: Total: 84/100. Grupo A: 32/39. Grupo B: 29/34. Grupo C: 23/27. **POSICIÓN EN EL RANKING:** 68

LUTHER KING
STA CRUZ TENERIFE 83 PUNTOS

DIRECCIÓN: Camino de Las Gavias, 98. La Laguna / **TLF.:** 922 257 141 / www.lutherking.com / **CARACTERÍSTICAS:** Laico / Mixto / 1.576 alumnos y 124 profesores / 280 € al mes en Bachillerato / **CONCERTADO.**

Los alumnos finalizan su formación siendo digitalmente competentes, bilingües en inglés (nivel C1) y dominando una segunda lengua extranjera a elegir entre francés y alemán (nivel B1). Este curso se ha creado el equipo LKInnova, compuesto por docentes con el foco en la innovación educativa que han puesto ya en marcha varios proyectos: creación de un espacio colaborativo online, introducción al pensamiento computacional y fomento de la creatividad a través de los recursos digitales.

PUNTUACIÓN: Total: 83/100. Grupo A: 31/39. Grupo B: 31/34. Grupo C: 21/27. **POSICIÓN EN EL RANKING:** 83



LUTHER KING

ARENAS
LAS PALMAS GC 83 PUNTOS

DIRECCIÓN: Llano de los Tarahales, 76 / **TELÉFONO:** 928 415 996 / www.aisgrancanaria.com / **CARACTERÍSTICAS:** Laico / Mixto / 824 alumnos y 82 prof. / Entre 347 y 490 € al año / **PRIVADO.**

Es el único centro de Canarias que imparte los tres programas del Bachillerato Internacional: Escuela de Primaria, Años Intermedios y el Diploma. Aplica un modelo bilingüe en inglés basado en la excelencia que favorece que su alumnado logre una alta competencia en dicha lengua y alcance niveles C1 y C2. El curso pasado, una de sus alumnas obtuvo la mejor nota de acceso a la universidad (14 sobre 14 puntos) y otra la tercera en el distrito universitario de la Universidad de Las Palmas de Gran Canaria.

PUNTUACIÓN: Total: 83/100. Grupo A: 31/39. Grupo B: 29/34. Grupo C: 23/27. **POSICIÓN EN EL RANKING:** 86

CLARET
LAS PALMAS GC 92 PUNTOS

DIRECCIÓN: Carretera de Teror, 56 - Obispo Rabadán, 13 - Canalejas, 76 / **TLF.:** 928 670 100 / www.claretlaspalmas.es / Religioso / Mixto / 2.087 alumnos y 145 profesores / 309 € al mes en Bachillerato / **CONCERTADO.**

Ha apostado por la renovación del proceso de enseñanza en el ámbito de las inteligencias múltiples, metodologías activas, el uso de tecnologías, evaluación auténtica y especial atención a la diversidad. En este curso, el centro se ha marcado como objetivo mejorar el ámbito lingüístico. En Primaria, cuenta con un proyecto de robótica y programación. También dispone de un huerto que ayuda a los alumnos a adquirir una comprensión básica del mundo rural y del medio ambiente.

PUNTUACIÓN: Total: 92/100. Grupo A: 35/39. Grupo B: 32/34. Grupo C: 25/27. **POSICIÓN EN EL RANKING:** 26

HISPANO BRITÁNICO
STA CRUZ TENERIFE 83 PUNTOS

DIRECCIÓN: Camino de Las Mantecas, 26. San Cristóbal de la Laguna / **TLF.:** 922 640 112 / www.colegiohispanobritanico.es / Laico / Mixto / 624 alumnos y 38 profesores / Entre 320 y 399 € al mes / **PRIVADO.**

Su proyecto trilingüe se inicia con el inglés en 1º de Infantil y el francés en 1º de Primaria. Cuenta con un avanzado plan de digitalización en todas las etapas, pero es en Primaria cuando los alumnos comienzan a usar dispositivos de manera habitual y van adquiriendo destrezas de programación, robótica, realidad virtual, diseño 3D, etc. Se han habilitado nuevos espacios y está en marcha el proyecto de la nueva zona deportiva. Obtuvo magníficos resultados en la EBAU de 2020: 8,51 de media.

PUNTUACIÓN: Total: 83/100. Grupo A: 30/39. Grupo B: 30/34. Grupo C: 23/27. **POSICIÓN EN EL RANKING:** 76

STA. TERESA DE JESÚS
LAS PALMAS GC 83 PUNTOS

DIRECCIÓN: Pío XII, 34 / **TELÉFONO:** 928 290 001 / www.laspalmas.escuelateresiana.com / **CARACTERÍSTICAS:** Religioso / Mixto / 1.230 alumnos y 78 profesores / 306 € al mes en Bachillerato / **CONCERTADO.**

Resume su educación teresiana en seis claves: personalizada, empática, basada en la inclusión y la equidad, abierta, con visión de futuro e interconectada y diseñadora de cambio. Sus proyectos Mirar-te, de interioridad, y Acompañar-te, de acción tutorial, se han implantado este curso dedicando tiempo y espacio en todos los niveles educativos. También se ha ampliado el proyecto de utilización de Chromebooks a Secundaria para dejar de utilizar libros progresivamente.

PUNTUACIÓN: Total: 83/100. Grupo A: 31/39. Grupo B: 32/34. Grupo C: 20/27. **POSICIÓN EN EL RANKING:** 84

CASTILLA Y LEÓN

NTRA. SRA. LOURDES
VALLADOLID 88 PUNTOS

Paulina Harriet, 22 / 983 334 822 / www.colegiolourdes.es / Religioso / Mixto / 1.510 alumnos y 92 profesores / 350 € al mes en Bachillerato / **CONCERTADO.**

Este curso ha puesto en marcha una metodología en Infantil –que extenderá a Primaria y ESO– que fomenta la curiosidad desde la emoción, potencia el aprendizaje manipulativo, aplica el método científico y hace del alumno el protagonista de su aprendizaje. Ha sido reconocido por UNICEF por la integración de los derechos de la infancia en su proyecto educativo. Destaca en la EBAU año tras año por ser uno de los centros que más alumnos presenta (este curso, 140) en Valladolid y por sus notas.

PUNTUACIÓN: Total: 88/100. Grupo A: 33/39. Grupo B: 30/34. Grupo C: 25/27. **POSICIÓN EN EL RANKING:** 36

¿POR QUÉ
EL COLEGIO
ESTUDIO?

PORQUE ESTIMULAMOS LA CREATIVIDAD
Y LA FORMACIÓN EN VALORES SÓLIDOS



Enseñamos desde el respeto por la propia individualidad de cada alumno y con una metodología basada en la propia experiencia, la creatividad y el razonamiento. Por ello contamos con dos maestras por aula en Infantil que escuchan y dan confianza a los niños para que puedan desarrollar sus propias capacidades individuales y sociales.

SOLICITE SESIÓN INFORMATIVA CURSO 2021-2022



FUNDACIÓN ESTUDIO
COLEGIO "ESTUDIO"

C/Jimena Menéndez Pidal, 11, Aravaca. 28023 Madrid / Tel: 91 307 94 32 / www.colegio-estudio.com

NTRA. SEÑORA PILAR

SORIA 88 PUNTOS

DIRECCIÓN: Frentes, 4 / **TELÉFONO:** 975 221 162 / www.soria.escolapiosemaus.org / **CARACTERÍSTICAS:** Religioso / Mixto / 750 alumnos y 55 profesores / 343 € al mes en Bachillerato / **CONCERTADO.**

Su modelo pedagógico basado en las nuevas metodologías adaptadas a cada nivel educativo le ha convertido en un referente nacional e internacional. Aplica el proyecto *one to one* desde 4º de Primaria hasta 2º de Bachillerato: ha eliminado los libros de texto en papel en dichos cursos y ha incorporado Chromebooks y la plataforma G Suite para trabajar todo de forma digitalizada, iniciativa que le ha permitido obtener la certificación Google Reference School. Ofrece además Bachillerato Dual.

PUNTUACIÓN: Total: 88/100. Grupo A: 36/39. Grupo B: 29/34. Grupo C: 23/27. **POSICIÓN EN EL RANKING:** 38

NTRA. SEÑORA PILAR

VALLADOLID 80 PUNTOS

DIRECCIÓN: Cañada real, 30 / **TELÉFONO:** 983 349 879 / www.elpilarvalladolid.es / **CARACTERÍSTICAS:** Religioso / Mixto / 1.063 alumnos y 67 profesores / 320 € al mes en Bachillerato / **CONCERTADO.**

Un curso más ha sido el colegio de Valladolid con mayor nota en la EBAU y el quinto centro con mejores resultados en Castilla y León en dicha prueba. Su proyecto Ágora ha supuesto una renovación integral tanto de espacios escolares, diseñados para aprender y no para enseñar, como de la concepción y el desarrollo de la actividad docente impulsado por los cambios metodológicos. Cuenta con ampliación horaria en Infantil y Primaria de modo que los alumnos hacen seis horas diarias en lugar de cinco.

PUNTUACIÓN: Total: 80/100. Grupo A: 29/39. Grupo B: 29/34. Grupo C: 22/27. **POSICIÓN EN EL RANKING:** 104

MONTESSORI-PALAU

GERONA 96 PUNTOS

DIRECCIÓN: Camí Vell de Fornells, 33 / **TELÉFONO:** 972 417 676 / www.montessori-palau.net / **CARACTERÍSTICAS:** Laico / Mixto / 1.148 alumnos y 118 profesores / Entre 480 y 656 € al mes / **PRIVADO.**

El método pedagógico de María Montessori se basa en despertar las cualidades de cada alumno como ser único y orientarle y acompañarle en el desarrollo de sus potencialidades en un marco intencionadamente acogedor. Propone un aprendizaje plurilingüe partiendo de la lengua materna, incluyendo cinco idiomas desde los primeros meses hasta 4º de ESO: catalán, castellano, inglés, alemán y francés. También ofrece chino como extraescolar en Primaria y Secundaria.

PUNTUACIÓN: Total: 96/100. Grupo A: 38/39. Grupo B: 32/34. Grupo C: 26/27. **POSICIÓN EN EL RANKING:** 7

VIROLAI

BARCELONA 88 PUNTOS

DIRECCIÓN: Ceuta, s/n / **TELÉFONO:** 932 846 343 / www.virolai.com / **CARACTERÍSTICAS:** Laico / Mixto / 1.353 alumnos y 122 profesores / **PRECIO:** 460 € al mes en Bachillerato / **CONCERTADO.**

Uno de los pilares de su proyecto educativo es el Plan Personal, que recoge los objetivos de mejora que cada alumno establece, así como sus fortalezas, a partir de un trabajo de autoconocimiento. Este año está implementando el E2cat, un modelo de excelencia específico para la gestión de los centros educativos. Este curso han reforzado su apuesta por la robótica y la programación y en el próximo comenzará el Ciclo Formativo de Grado Superior de Informática *online*.

PUNTUACIÓN: Total: 88/100. Grupo A: 33/39. Grupo B: 30/34. Grupo C: 25/27. **POSICIÓN EN EL RANKING:** 40



AGORA SAN CUGAT



VIROLAI

MARISTA CHAMPAGNAT

SALAMANCA 81 PUNTOS

DIRECCIÓN: Avenida de los Maristas 19-55 / **TLF.:** 923 269 400 / www.maristasalamanca.es / **CARACTERÍSTICAS:** Religioso / Mixto / 1.207 alumnos y 78 profesores / 320 € al mes en Bachillerato / **CONCERTADO.**

Emplea las inteligencias múltiples pero para aquellos contenidos que necesitan que los alumnos experimenten utiliza el aprendizaje basado en proyectos. También expone a los alumnos al autoaprendizaje, a la metacomprensión, y para ello se sirve de las rutinas y destrezas de pensamiento. Es habitual el reconocimiento que el rector de la Universidad de Salamanca hace al colegio con un diploma por su labor en la formación de los mejores alumnos de acceso a la universidad.

PUNTUACIÓN: Total: 81/100. Grupo A: 30/39. Grupo B: 30/34. Grupo C: 21/27. **POSICIÓN EN EL RANKING:** 99

LA INMACULADA

VALLADOLID 79 PUNTOS

DIRECCIÓN: Joaquín Velasco Martín, 1 / **TLF.:** 983 331 622 / www.maristaslainmaculada.es / **CARACTERÍSTICAS:** Religioso / Mixto / 1.191 alumnos y 76 profesores / 329 € al mes en Bachillerato / **CONCERTADO.**

Aplica un modelo que se concreta en tres apartados: iCresco en Infantil (inteligencias múltiples, motricidad, estimulación multisensorial, ajedrez y robótica...), iAprendo en el resto de etapas (trabajo cooperativo, proyectos de aprendizaje y servicio, cultura del pensamiento, TIC, etc.) y Gier en todos los niveles (desarrollo de la espiritualidad-interioridad). El curso pasado, UNICEF Comité Español lo reconoció como Centro Referente en Educación en Derechos de Infancia y Ciudadanía Global.

PUNTUACIÓN: Total: 79/100. Grupo A: 29/39. Grupo B: 28/34. Grupo C: 22/27. **POSICIÓN EN EL RANKING:** 118

MONTSERRAT

BARCELONA 96 PUNTOS

DIRECCIÓN: Avda. de Vallvidrera, 68 / **TELÉFONO:** 932 038 800 / www.cmontserrat.org / **CARACTERÍSTICAS:** Religioso / Mixto / 851 alumnos y 83 profesores / 534 € al mes en Bachillerato / **CONCERTADO.**

Su proyecto educativo Nazaret se ha convertido en un referente mundial, con una metodología innovadora basada en la teoría de las Inteligencias Múltiples (Dr. Howard Gardner) que se aplica en el aula dentro de la Enseñanza para la Comprensión. El aprendizaje es plurilingüe: castellano, catalán, inglés, alemán, francés e italiano como novedad este curso. Los alumnos de Primaria dedican una hora semanal a disciplinas como la robótica, la programación, la electrónica y la Impresión 3D.

PUNTUACIÓN: Total: 96/100. Grupo A: 38/39. Grupo B: 32/34. Grupo C: 26/27. **POSICIÓN EN EL RANKING:** 9

LES ALZINES

GERONA 85 PUNTOS

DIRECCIÓN: Camí Vell de Fornells, 2. La Creu de Palau / 972 980 606 / <https://lesalzines.institutio.org> / Laico-Opus Dei / Femenino / 1.175 alumnas y 103 profesores / 510 € al mes en Bachillerato / **CONCERTADO.**

Este colegio utiliza la música como herramienta para el desarrollo intelectual, auditivo y sensorial de los niños y niñas de 0 a 3 años. En Infantil, Primaria y ESO se hace uso de la robótica como sistema interdisciplinario curricular y se promociona el gusto por la lectura. Las alumnas de 6º de Primaria y 1º y 2º de Secundaria tienen la oportunidad de cursar un trimestre en Irlanda: conviven con una familia nativa y continúan sus estudios en un colegio en Dublín.

PUNTUACIÓN: Total: 85/100. Grupo A: 32/39. Grupo B: 31/34. Grupo C: 22/27. **POSICIÓN EN EL RANKING:** 49

SAN JOSÉ

LEÓN 80 PUNTOS

DIRECCIÓN: Avenida Álvaro López Núñez, 12 / **TELÉFONO:** 987 876 210 / www.maristasleon.com / **CARACTERÍSTICAS:** Religioso / Mixto / 1.158 alumnos y 78 profesores / 305 € al mes en Bachillerato / **CONCERTADO.**

Este colegio sigue el modelo educativo de la tradición marista, adaptado a las exigencias y la innovación del siglo XXI. Así en cada etapa educativa desarrolla una serie de proyectos que se basan en la teoría de las inteligencias múltiples, el aprendizaje cooperativo, el aprendizaje basado en proyectos, aprendizaje servicio, rutina y destrezas de pensamiento, entre muchos otros. Es bilingüe en Primaria y ESO y completa su oferta de Bachillerato con el programa Dual Americano.

PUNTUACIÓN: Total: 80/100. Grupo A: 30/39. Grupo B: 28/34. Grupo C: 22/27. **POSICIÓN EN EL RANKING:** 101

CATALUÑA

ÁGORA SANT CUGAT

BARCELONA 96 PUNTOS

Ferrer i Guàrdia, s/n. San Cugat del Vallés / 935 902 600 / colegioagorasancugat.es / Laico / Mixto / 1.856 alumnos y 226 prof. / Entre 325 y 820 € al mes / **PRIVADO.**

Ofrece inmersión lingüística donde el inglés es la lengua vehicular e incluye, además, otros idiomas como francés, alemán y chino. Es el único centro que cuenta con tres programas Erasmus+ de la Unión Europea en dos etapas educativas. Desde 2019 es centro autorizado para impartir el programa de Escuela Primaria de la Organización del Bachillerato Internacional. Como novedad, a partir de mayo también lo será del programa de Años Intermedios de la misma entidad.

PUNTUACIÓN: Total: 96/100. Grupo A: 37/39. Grupo B: 33/34. Grupo C: 26/27. **POSICIÓN EN EL RANKING:** 4

LA MIRANDA

BARCELONA 91 PUNTOS

DIRECCIÓN: Canigó, 15, San Just Desvern / **TELÉFONO:** 933 717 358 / www.lamiranda.eu / **CARACTERÍSTICAS:** Laico / Mixto / 1.174 alumnos y 154 profesores / Entre 582 y 883 € al mes / **PRIVADO.**

Como centro Apple Distinguished School es pionero en el uso de la tecnología en la enseñanza, una apuesta por la innovación y la excelencia educativa mediante el uso de productos Apple para fomentar la creatividad, la colaboración y el pensamiento crítico. Cuenta con tres laboratorios, tres campos de fútbol sala de césped artificial, cinco pistas lúdico-deportivas y una piscina climatizada en la que se realizan actividades como natación sincronizada, waterpolo, surf o *aquagym*.

PUNTUACIÓN: Total: 91/100. Grupo A: 37/39. Grupo B: 30/34. Grupo C: 24/27. **POSICIÓN EN EL RANKING:** 31

LA VALL

BARCELONA 85 PUNTOS

DIRECCIÓN: Ctra. de Sabadell a Bellaterra, Km. 4,6. Bellaterra / **TLF.:** 935 802 332 / www.institutio.org/lavall / Laico-Opus Dei / Femenino / 1.467 alumnas y 159 profesores / 530 € al mes en Bachillerato / **CONCERTADO.**

Es un centro de y para familias. Por ello dedica un gran esfuerzo a orientar e implicar a los padres en su tarea educativa. Este año ha incorporado el sistema AMCO, que tiene como fundamentos didácticos el aprendizaje significativo, el constructivo, el cooperativo y el uso de mapas mentales. También, desde el pasado curso, la robótica y el ajedrez se han integrado en Primaria. Ofrece la posibilidad de cursar Bachillerato Dual y obtuvo siete distinciones en las pruebas de acceso a la universidad en 2020.

PUNTUACIÓN: Total: 85/100. Grupo A: 31/39. Grupo B: 30/34. Grupo C: 24/27. **POSICIÓN EN EL RANKING:** 53

brains/
INTERNATIONAL SCHOOLS



VOLVERÁN
los abrazos

**Abierta
Matriculación**

2021/2022

**Brains International School
Las Palmas de G.C.**
Pº Tomás Morales, 111 (Nursery)
C/ Pérez del Toro, 72 (Primary)
35004 Las Palmas de Gran Canaria
Tel.: 928 29 64 44

**Brains International School
Telde**
Carretera de La Pardilla Km 1,7
35213 La Pardilla (Telde) Gran Canaria
Tel.: 928 50 61 14

**Brains International School
Conde de Orgaz**
C/ Frascuelo, 2, 28043 Madrid
Tel.: 91 388 93 55

**Brains International School
María Lombillo**
C/ María Lombillo, 5 y 9, 28027 Madrid
Tel.: 91 742 10 60

**Brains International School
La Moraleja**
C/ Salvia, 48, 28109, Alcobendas, Madrid
Tel.: 91 650 43 00

www.colegiobrains.com



#volveránlosabrazos" porque...
Escanea el código para descubrirlo



MIÉRCOLES 3 DE MARZO DE 2021

SEK CATALUNYA BARCELONA 84 PUNTOS

DIRECCIÓN: Avda. dels Tremolencs, 24-26. La Garriga
TELÉFONO: 938 718 448 / www.sekatalunya.es /
Laico / Mixto / 926 alumnos y 97 profesores / Entre
645 y 820 € al mes / **PRIVADO.**

Es el único colegio de Cataluña que imparte los tres programas del Bachillerato Internacional. Propone una enseñanza trilingüe con un 70% de las asignaturas en inglés y el resto en castellano y catalán. Cuenta con una Escuela de Música vinculada al Trinity College London. Uno de sus puntos fuertes es el currículum tecnológico: robótica, drones o impresión 3D. Como novedad, se ha implementado la aplicación Innovamat como un recurso extra para el aprendizaje de las matemáticas.

PUNTUACIÓN: Total: 84/100. Grupo A: 32/39. Grupo B: 28/34. Grupo C: 24/27. **POSICIÓN EN EL RANKING:** 65

IPSI BARCELONA 83 PUNTOS

DIRECCIÓN: Comte Borrell, 243-249 / **TELÉFONO:** 934 449 000 / www.ipsi.cat / **CARACTERÍSTICAS:** Laico / Mixto / 1.601 alumnos y 132 profesores / 500 € al mes en Bachillerato / **CONCERTADO.**

Merece una mención especial el aprendizaje de la lectoescritura, así como la comprensión lectora. De hecho, la totalidad de los alumnos de 3º de Educación Infantil leen y entienden textos adaptados antes de terminar el curso. Durante Primaria y los primeros cursos de Secundaria utiliza la metodología Jump Math, que garantiza una mejora significativa en Matemáticas. También introduce una iniciación a los instrumentos de cuerda a partir de 3º de Primaria, sin dejar la práctica del canto coral.

PUNTUACIÓN: Total: 83/100. Grupo A: 34/39. Grupo B: 27/34. Grupo C: 22/27. **POSICIÓN EN EL RANKING:** 77



LA SALLE BONANOVA

LA SALLE BONANOVA BARCELONA 83 PUNTOS

DIRECCIÓN: Passeig de la Bonanova, 8 / **TELÉFONO:** 932 540 950 / <https://bonanova.lasalle.cat> / Religioso / Mixto / 2.195 alumnos y 132 profesores / 424 € al mes en Bachillerato / **CONCERTADO.**

Ha llevado a cabo un proceso de innovación metodológica en la enseñanza y aprendizaje, adaptando los espacios a las necesidades del alumnado. Así, el centro dispone de laboratorio de Matemáticas, taller de lenguas y robótica, laboratorios de Física y Química y aula STEAM, en ESO; sala Ágora, aula de robótica, aulas de música y dos huertos urbanos, en Primaria; Espacio Imaginario, Mundo Científico y huerto y jardín, en Infantil. Ofrece además Bachibac y el Diploma del Bachillerato Internacional.

PUNTUACIÓN: Total: 83/100. Grupo A: 32/39. Grupo B: 27/34. Grupo C: 24/27. **POSICIÓN EN EL RANKING:** 81

PADRE DAMIÁN SS. CC. BARCELONA 80 PUNTOS

DIRECCIÓN: Avenida Vallvidrera, 10 / **TELÉFONO:** 932 031 274 / www.padredamianscc.org / **CARACTERÍSTICAS:** Religioso / Mixto / 1.230 alumnos y 89 profesores / 382 € al mes en Bachillerato / **CONCERTADO.**

Este curso ha renovado su modelo educativo apostando por educar más allá del ámbito académico y adaptarse a los nuevos retos de la sociedad. El resultado es el proyecto VEUS –en el que han participado tanto profesores como padres y alumnos– que se aplica en todas las etapas con cinco objetivos: crear una red de aprendizaje cooperativo, desarrollar aprendizaje basado en proyectos, crear una cultura de pensamiento, potenciar las inteligencias múltiples e impulsar la creatividad y las emociones.

PUNTUACIÓN: Total: 80/100. Grupo A: 31/39. Grupo B: 28/34. Grupo C: 21/27. **POSICIÓN EN EL RANKING:** 102

King's College

CREATING A LIFELONG PASSION FOR LEARNING



Los colegios King's College ofrecen la mejor educación británica para las nuevas generaciones

¡No se pierda nuestras jornadas de puertas abiertas!

King's College Madrid (Soto de Viñuelas)
5 y 12 de marzo
King's College School (La Moraleja)
16 de marzo
King's Infant School (Chamartín)
12 de marzo
King's College Alicante
2 y 30 de marzo
King's College Murcia
6 de marzo

www.kingscollegeschools.org

An **inspired** school





Colegios Ramón y Cajal

Colegios con Alma

Queremos sacar de ti tu mejor tú para que puedas cambiar el mundo



¡Ven a conocernos!

Primaria, ESO, BACH: 914135631

Infantil 0-6 años: 913000288



Trabajamos para que nuestros alumnos reciban la mejor formación y para que sean buenas personas, poniendo el alma en esta tarea. Liderar una comunidad educativa viva, apasionada y sostenible, basada en el respeto, el esfuerzo y la tolerancia es nuestra filosofía de trabajo y de enseñanza.



colegiosramonycajal.es





COLEGIO
SAN LUIS
DE LOS FRANCESES

Educación trilingüe



Desde infantil a los 18 años

160 años formando personas para la vida

English is essential, mais le Français fait la différence

Soy
SanLuis

POZUELO DE ALARCÓN

MONESTIR SANTA ISABEL**BARCELONA 80 PUNTOS**

Cardenal Sentmenat, 1-5 / 932 032 788 / www.rmsantaisabel.com / Religioso / Mixto en Infantil y en Bto, diferenciada en Primaria y ESO / 1.421 alumnos y 133 profesores / 407 € al mes en Bto / **CONCERTADO**.

Imparte una enseñanza trilingüe (35% inglés, 33% castellano, 32% catalán). Su metodología está basada en la educación por competencias y el aprendizaje significativo (proyecto Sunrise), con la oratoria como uno de sus aspectos clave. El alumno –guiado por el profesor– es el protagonista de su proceso de aprendizaje. El centro cuenta con una piscina semiolímpica donde los alumnos de Primaria y Secundaria dan clases de natación incluidas en la asignatura de Educación Física (una hora semanal).

PUNTUACIÓN: Total: 80/100. Grupo A: 30/39. Grupo B: 28/34. Grupo C: 22/27. **POSICIÓN EN EL RANKING:** 107

INSTITUCIÓ TARRAGONA**TARRAGONA 78 PUNTOS**

Tarragona-Reus, s/n, en el cruce de La Canonja. Reus / 977 507 033 / tarragona.institucio.org / Laico-Opus Dei / Masculino - Femenino / 1.298 alumnos y 161 profesores / 425 € al mes en bachillerato / **CONCERTADO**.

Gracias al sistema de preceptuación personal (tutoría individual) de cada alumno hay una estrecha relación familia-colegio, profundizando en el rasgo principal que define a este centro tanto en el espacio Aura como en Turó: colegio de y para familias. Cuatro de los alumnos de Institució Tarragona han conseguido cuatro distinciones por sacar una calificación igual o superior a 9 puntos en la fase general de las pruebas de acceso a la universidad. Cuenta con unas amplias y completas instalaciones.

PUNTUACIÓN: Total: 78/100. Grupo A: 30/39. Grupo B: 26/34. Grupo C: 22/27. **POSICIÓN EN EL RANKING:** 125



MAS CAMARENA

COMUNIDAD VALENCIANA

MAS CAMARENA
VALENCIA 95 PUNTOS

Autovía de Ademuz, salida 9. Bétera / 961 687 535 / www.colegiomascamarena.es / Laico / Mixto / 2.420 alum. y 314 prof. / Entre 415 y 565 € al mes / **PRIVADO**.

Este curso se ha iniciado la segunda fase de la ampliación de Mas Camarena Students' Resort, con un nuevo espacio de 100.000 m². En esta zona tiene un edificio independiente que funciona como residencia internacional de estudiantes con capacidad para 114 alumnos y numerosas pistas deportivas. Dispone también de un nuevo Sports Centre con campos de fútbol de hierba artificial, dos mini campos infantiles, restaurante, piscina... El curso pasado fue reconocido como Apple Distinguished School.

PUNTUACIÓN: Total: 95/100. Grupo A: 36/39. Grupo B: 33/34. Grupo C: 26/27. **POSICIÓN EN EL RANKING:** 11

ÁGORA LLEDÓ
CASTELLÓN 85 PUNTOS

DIRECCIÓN: C^o Caminàs, 175 / TELÉFONO: 964 723 170 / www.colegioagoralledo.es / **CARACTERÍSTICAS:** Laico / Mixto / 845 alumnos y 118 profesores / Entre 465 y 585 € al mes / **PRIVADO**.

De marcado carácter internacional, las lenguas vehiculares son el castellano y el inglés, siendo el valenciano obligatorio desde Primaria, así como el alemán, e incorpora el francés en Secundaria. También ofrece chino y ruso como extraescolares. Destacan sus excelentes resultados en las pruebas de acceso a la universidad (mejor nota media de acceso de la Comunidad Valenciana en 2020) y en el Diploma del Bachillerato Internacional. Cuenta con conservatorio profesional de música.

PUNTUACIÓN: Total: 85/100. Grupo A: 33/39. Grupo B: 30/34. Grupo C: 22/27. **POSICIÓN EN EL RANKING:** 58

MONTFORT
BRITISH SCHOOL

The best future begins at the best school

- Enseñanza oficial británica de 2 a 11 años. 
- Sistema reconocido oficialmente en todo el mundo.
- Todos los profesores son nativos titulados en Gran Bretaña.
- Grupos reducidos y enseñanza personalizada.
- Método práctico, participativo y motivador.
- Apuesta por la tecnología y la innovación.
- Campus de 1 millón de m² en plena naturaleza con las mejores instalaciones de Madrid.

CURSOS DE VERANO

Recuperación y refuerzo de asignaturas.

Summer Fun Camp (de 2 a 12 años).

Inmersión total en inglés en nuestro Colegio Británico (de 7 a 16 años).

Inglés y deporte en Irlanda.

Transporte escolar
91 886 70 65

www.montfortbritishschool.es

RESIDENCIA DE ESTUDIANTES
EN UN ENTORNO IDEAL

ABIERTA
MATRÍCULA



CEU SAN PABLO

VALENCIA 84 PUNTOS

DIRECCIÓN: Avenida Seminario s/n. Moncada / **TELÉFONO:** 961 369 014 / www.colegioceuvalencia.es / **CARACTERÍSTICAS:** Religioso / Mixto / 1.116 alumnos y 69 profesores / Entre 3 870 y 4 950 € al año / **PRIVADO.**

Reconocido como Cambridge English School, imparte el programa del Diploma y Escuela Primaria del Bachillerato Internacional. También ofrece el programa CEU International de intercambios. Cuenta con un profesorado altamente cualificado (programa de actualización pedagógica), atención a las altas capacidades y a la diversidad, y ofrece orientación psicopedagógica individualizada y un plan tutorial personalizado. Fomenta la creatividad y el desarrollo de la sensibilidad artística.

PUNTUACIÓN: Total: 84/100. Grupo A: 31/39. Grupo B: 31/34. Grupo C: 22/27. **POSICIÓN EN EL RANKING:** 64

SAN ANTONIO ABAD

VALENCIA 80 PUNTOS

DIRECCIÓN: Avda. Primado Reig, 2 / 963 655 700 / www.salesianossanantonioabad.es / Religioso / Mixto / 1.638 alumnos y 104 profesores / Concierto en todas las etapas / **CONCERTADO.**

Este curso ha inaugurado el nuevo edificio de Infantil, su comedor escolar y un gimnasio para uso general, que cuenta con amplios vestuarios, espacio para los docentes especialistas y lugares de almacenaje. Todo el centro se halla inmerso en un proceso de renovación y actualización pedagógica, formándose en metodologías activas, habilidades personales, etc. Ofrece Bachillerato Dual y dispone de dos aulas de Educación Especial para la integración en Infantil y Primaria, una de ellas concertada.

PUNTUACIÓN: Total: 80/100. Grupo A: 31/39. Grupo B: 27/34. Grupo C: 22/27. **POSICIÓN EN EL RANKING:** 109

INMACULADA

ALICANTE 78 PUNTOS

DIRECCIÓN: Avda. Denia, 98 / **TELÉFONO:** 965 268 144 / www.colegio-inmaculada.org / **CARACTERÍSTICAS:** Religioso / Mixto / 1.672 alumnos y 107 profesores / 375 € al mes en 2º de Bachillerato / **CONCERTADO.**

Desarrolla el proyecto de innovación pedagógica propio Vein21uno. Tiene el reconocimiento del nivel 2 del programa BEDA (Bilingüal Model) y está certificado como centro preparatorio para las calificaciones de Cambridge. El centro participa en el Programa Europeo Erasmus+ que favorece el intercambio entre estudiantes. Destaca su grupo de teatro, que ha participado en festivales nacionales e internacionales, y su taller de audiovisuales, donde elaboran cortos y documentales.

PUNTUACIÓN: Total: 78/100. Grupo A: 29/39. Grupo B: 27/34. Grupo C: 22/27. **POSICIÓN EN EL RANKING:** 127

GALICIA

MANUEL PELETEIRO

LA CORUÑA 96 PUNTOS

Monte Redondo-Castañeiriño, Santiago de Compostela / 981 591 475 / www.peleteiro.com / Laico / Mixto / 1.398 alumnos y 139 prof. / Entre 460 y 610 € mes / **PRIVADO.**

Es un referente en Galicia por su nivel científico, el dominio de idiomas, los resultados académicos y la formación humanística. Destaca en la prueba de acceso a la universidad: la promoción 2019-2020 obtuvo los mejores expedientes de Galicia. De los 114 alumnos presentados, el 28% (32 alumnos) alcanzó la calificación de 9 o superior. Ampliación horaria, mérito deportivo y unas extraordinarias instalaciones forman parte también de sus rasgos distintivos.

PUNTUACIÓN: Total: 96/100. Grupo A: 37/39. Grupo B: 33/34. Grupo C: 26/27. **POSICIÓN EN EL RANKING:** 3

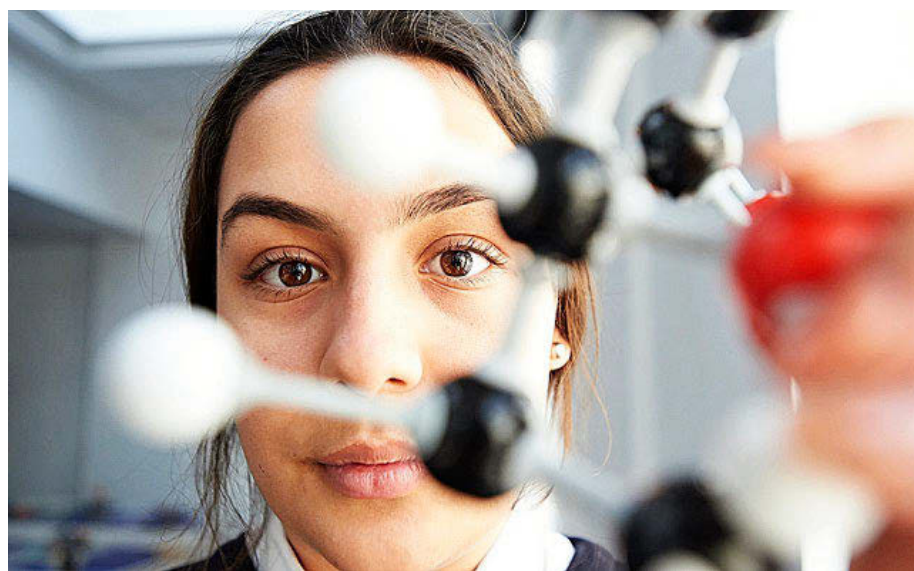

NEWTON COLLEGE



PELETEIRO

NEWTON COLLEGE

ALICANTE 83 PUNTOS

DIRECCIÓN: Camino Viejo Elche-Alicante, km. 3. Elche / **TELÉFONO:** 966 610 238 / www.laudenewtoncollege.com / Laico / Mixto / 1.305 alumnos y 140 profesores / Entre 617 y 945 € al mes / **PRIVADO.**

Su misión es proporcionar una enseñanza con visión internacional dentro de un marco pedagógico ágil, dinámico e innovador mediante el proyecto Creative & Design Thinking. Integra varios programas curriculares como el británico en combinación con el nacional en Infantil y Primaria. En Secundaria y Bachillerato aplica el sistema nacional junto con los programas de la Organización del Bachillerato Internacional. Obtuvo la nota más alta de la provincia en la prueba de acceso a la universidad de 2020.

PUNTUACIÓN: Total: 83/100. Grupo A: 31/39. Grupo B: 29/34. Grupo C: 23/27. **POSICIÓN EN EL RANKING:** 71

IALE

VALENCIA 80 PUNTOS

DIRECCIÓN: Campoamor, 24. L'Elia/ **TELÉFONO:** 962 741 319 / www.ialeschool.com / **CARACTERÍSTICAS:** Laico / Mixto / 1.028 alumnos y 135 profesores / Entre 288 y 689 € al mes / **PRIVADO.**

Hace una clara apuesta por la pluralidad lingüística con el foco principal en el inglés e incluyendo otros cinco idiomas: español, valenciano, francés, alemán y chino. Su modelo educativo se materializa a través de numerosos proyectos: excelencia literaria, educación financiera, oratoria y debates, teatro, formación musical de los alumnos en algún instrumento de manera curricular... El colegio está inmerso en un plan de transformación de los espacios que comenzó hace dos cursos y finalizará en 2024.

PUNTUACIÓN: Total: 80/100. Grupo A: 30/39. Grupo B: 26/34. Grupo C: 24/27. **POSICIÓN EN EL RANKING:** 111

EXTREMADURA

CLARET

BADAJOS 83 PUNTOS

Ancha, 85. Don Benito / 924 810 407 / www.claretndonbenito.com / Religioso / Mixto / 1.200 alumnos y 82 profesores / 280 € al mes en Bachillerato / **CONCERTADO.**

En su apuesta por la innovación ha incorporado nuevas metodologías como trabajo cooperativo, aprendizaje basado en proyectos y uso de las nuevas tecnologías. Presta una especial atención a la diversidad: no saca a los alumnos del aula, sino que se introduce al profesor de apoyo dentro de la clase. Como novedades este curso, se han hecho mejoras en el edificio y en las instalaciones deportivas, se ha ampliado el proyecto de debate y se ha incorporado el Bachillerato Dual Americano.

PUNTUACIÓN: Total: 83/100. Grupo A: 31/39. Grupo B: 28/34. Grupo C: 24/27. **POSICIÓN EN EL RANKING:** 73

LA RIOJA

ALCASTE - LAS FUENTES

LOGROÑO 87 PUNTOS

Ctra. Laguardia, Km. 1 / 941 257 762 / <https://alcaste.com> / Laico-Opus Dei / Diferenciada / 820 alum. y 97 prof. / 349 € mes en Bachillerato / **CONCERTADO.**

Un año más, ha destacado en la EBAU, obteniendo la mejor nota media de La Rioja (7,96) y un 100% de aprobados. Está certificado como centro plurilingüe por la Consejería de Educación del Gobierno de La Rioja, el único en la provincia, de modo que un 33% de la jornada se imparte en castellano, inglés y francés. Los distintivos Cambridge Premiun Educational Partner y LabelFrancEducation del Ministerio de Asuntos Exteriores de Francia, avalan la excelencia en la enseñanza de inglés y francés.

PUNTUACIÓN: Total: 87/100. Grupo A: 34/39. Grupo B: 29/34. Grupo C: 24/27. **POSICIÓN EN EL RANKING:** 42

GUADALAVIAR

VALENCIA 82 PUNTOS

DIRECCIÓN: Avenida Blasco Ibáñez, 56 / **TLF.:** 963 393 600 / www.colegioguadalaviar.es / **CARACTERÍSTICAS:** Laico-Opus Dei / Femenino / 855 alumnos y 68 profesores / 450 € al mes en Bachillerato / **CONCERTADO.**

Líderes en formación integral de personas con el proyecto DAIP (Desarrollo Armónico de la Identidad Personal), la atención personalizada es una de sus señas de identidad. También fomenta la formación del profesorado. Con el proyecto Guadalaviar International School se busca la internacionalización del centro en un plan a cinco años 2020-2025 para incrementar el uso del inglés en todas las etapas y espacios. Guadalaviar es considerado centro educativo promotor de la actividad física y el deporte.

PUNTUACIÓN: Total: 82/100. Grupo A: 31/39. Grupo B: 29/34. Grupo C: 22/27. **POSICIÓN EN EL RANKING:** 87

LOPE DE VEGA

ALICANTE 79 PUNTOS

DIRECCIÓN: Avenida Severo Ochoa, 9. Benidorm / **TELÉFONO:** 965 854 150 / www.lopedevega.es / **CARACTERÍSTICAS:** Laico / Mixto / 864 alumnos y 74 profesores / Entre 461 y 701 € al mes / **PRIVADO.**

En este colegio bilingüe con internado conviven alumnos de 30 nacionalidades, por lo que la enseñanza se articula tanto en castellano como en inglés desde Infantil. Ha desarrollado, además, un programa de inmersión al español para alumnos extranjeros para que se integren con éxito en pocos meses. La Universidad Politécnica de Valencia ha certificado sus instalaciones (escolares y deportivas) por su seguridad ante la pandemia y el Ministerio de Educación le ha concedido el sello de Vida Saludable.

PUNTUACIÓN: Total: 79/100. Grupo A: 30/39. Grupo B: 26/34. Grupo C: 23/27. **POSICIÓN EN EL RANKING:** 120

NTRA. SRA. CARMEN

BADAJOS 81 PUNTOS

DIRECCIÓN: Avd. Juan Pereda Pila, 14 / 924 230 280 / badajoz.maristasmediterranea.com / **CARACTERÍSTICAS:** Religioso / Mixto / 1.149 alumnos y 70 profesores / 351 € al mes en Bachillerato / **CONCERTADO.**

Desarrolla un proyecto bilingüe en inglés e introduce metodologías activas: trabajo cooperativo, inteligencias múltiples y trabajo por proyectos. De gran relevancia es su acción tutorial, con contenidos de educación en valores, el plan de animación vocacional y educación de la interioridad. Se han renovado los recursos informáticos de manera que hay una pizarra digital en cada clase, tres salas de informática y cinco carros de portátiles. Los profesores participan en numerosos proyectos de innovación.

PUNTUACIÓN: Total: 81/100. Grupo A: 31/39. Grupo B: 29/34. Grupo C: 21/27. **POSICIÓN EN EL RANKING:** 95

MADRID

LA SALLE MARAVILLAS

MADRID 97 PUNTOS

Guadalquivir, 9 / **TLF.:** 917 823 500 / www.lasallemaravillas.com / Religioso / Mixto / 1.739 alumnos y 125 profesores / Entre 495 y 555 € al mes / **PRIVADO.**

Como centro de la Red La Salle, es pionero en la puesta en marcha de metodologías innovadoras y programas propios, en especial el aprendizaje cooperativo y el basado en proyectos. Su modelo se basa en una enseñanza personalizada que prepara a los alumnos a nivel integral desde el punto de vista emocional, del desarrollo cognitivo y sobre competencias clave para el siglo XXI. Ha renovado los espacios educativos para responder a las necesidades metodológicas que ha ido implementando.

PUNTUACIÓN: Total: 97/100. Grupo A: 38/39. Grupo B: 33/34. Grupo C: 26/27. **POSICIÓN EN EL RANKING:** 1

ESTUDIO MADRID 96 PUNTOS

DIRECCIÓN: Jimena Menéndez Pidal, 11 / **TELÉFONO:** 913 079 432 / www.colegio-estudio.es / **CARACTERÍSTICAS:** Laico / Mixto / 1.888 alumnos y 203 profesores / Entre 487 y 765 € al mes / **PRIVADO.**

Desarrolla un modelo que cree en la coeducación, el respeto a la individualidad y la necesidad del diálogo para convencer en lugar de imponer, considerando que los alumnos deben ser protagonistas de su aprendizaje. Es por esto que una de las características del colegio Estudio es la no dependencia de los libros de texto, por lo que los estudiantes elaboran sus propios materiales. Sus alumnos están año tras año entre las mejores calificaciones en la EvAU de la Universidad Complutense de Madrid.

PUNTUACIÓN: Total: 96/100. Grupo A: 37/39. Grupo B: 33/34. Grupo C: 26/27. **POSICIÓN EN EL RANKING:** 2

SAN PATRICIO MADRID 96 PUNTOS

P^o de Alcobendas, 9, La Moraleja (Alcobendas) / Serrano, 200 / Jazmín, 148, El Soto de la Moraleja / 916 500 791 / www.sanpatricio.es / Religioso / Mixto / 2.172 alumnos y 191 prof. / De 810 a 990 € al mes / **PRIVADO**

Su modelo educativo se estructura en torno a tres ejes: enseñar a comunicar de forma correcta, aprendizaje autónomo e investigación-innovación. Es el primer colegio de España en obtener el reconocimiento del Ministerio de Economía y Competitividad a los proyectos de Inteligencia Emocional y Multilingüismo como I+D+i no tecnológicos. Imparte todas las modalidades de Bachillerato nacional y también el Diploma del Bachillerato Internacional en la modalidad bilingüe.

PUNTUACIÓN: Total: 96/100. Grupo A: 38/39. Grupo B: 33/34. Grupo C: 25/27. **POSICIÓN EN EL RANKING:** 5

LICEO EUROPEO ALCOBENDAS 95 PUNTOS

DIRECCIÓN: Camino Sur, 10-12. La Moraleja / **TELÉFONO:** 916 500 000 / www.liceo-europeo.es / Laico / Mixto / 1.279 alumnos y 130 profesores / Entre 6.110 y 10.890 € al año (incluye media pensión) / **PRIVADO.**

Su sistema pedagógico, personalizado y flexible, incorpora las nuevas aportaciones de la Psicología del Aprendizaje con total integración de la tecnología. Es centro plurilingüe con inglés y español como lenguas vehiculares, chino desde un año y francés y alemán. Este año ha implementado la metodología americana en Educación Infantil. Ofrece los cuatro programas del Bachillerato Internacional (PEP, PAI, Diploma y Orientación Profesional) y este curso ha incorporado Bachillerato Americano.

PUNTUACIÓN: Total: 95/100. Grupo A: 37/39. Grupo B: 32/34. Grupo C: 26/27. **POSICIÓN EN EL RANKING:** 10

BASE ALCOBENDAS 95 PUNTOS

DIRECCIÓN: Camino Ancho, 10 y 12, La Moraleja / **TELÉFONO:** 916 500 313 / www.colegiobase.com / **CARACTERÍSTICAS:** Laico / Mixto / 937 alumnos y 93 profesores / Entre 538 y 860 € al mes / **PRIVADO.**

El colegio desarrolla una metodología propia con un estilo de aprendizaje personalizado, competencial, participativo, crítico-construtivo y socio-emocional. Se trata de un centro pionero en la utilización de las nuevas tecnologías (fue uno de los primeros en dotar todas sus aulas de pizarras digitales interactivas, portátiles y tabletas). Los alumnos empiezan a trabajar con iPad en el segundo ciclo de Educación Infantil y a partir de 5º de Primaria en la modalidad *one to one*.

PUNTUACIÓN: Total: 95/100. Grupo A: 37/39. Grupo B: 32/34. Grupo C: 26/27. **POSICIÓN EN EL RANKING:** 12



LICEO EUROPEO

SAN AGUSTÍN MADRID 95 PUNTOS

DIRECCIÓN: Padre Damián, 18 / **TELÉFONO:** 914 589 620 / www.colegiosanagustin-madrid.org / Religioso / Mixto / 2.587 alumnos y 146 profesores / 415 € al mes en Bachillerato / **CONCERTADO.**

Propone un proyecto educativo enmarcado en la misión, visión y valores de los Centros Agustinos. La sensibilización social es una de sus prioridades. A principio de curso realiza unas convivencias a realidades diversas (comedores sociales, proyecto hombre, fundación Juan XXIII, etc.). El centro ha recibido en el último año dos reconocimientos en el ámbito del inglés: centro bilingüe por la Comunidad de Madrid y Nivel Bilingüe Model del Programa BEDA.

PUNTUACIÓN: Total: 95/100. Grupo A: 38/39. Grupo B: 33/34. Grupo C: 24/27. **POSICIÓN EN EL RANKING:** 13

STA. MARÍA DEL PILAR MADRID 94 PUNTOS

DIRECCIÓN: Reyes Magos, 3 / **TELÉFONO:** 915 738 007 / www.smpilar.es / **CARACTERÍSTICAS:** Religioso / Mixto / 2.038 alumnos y 135 profesores / 403 € al mes en Bachillerato / **CONCERTADO.**

El empleo de las TIC en el centro comienza ya en la etapa de Infantil y continúa hasta Bachillerato. En todos los cursos, la informática se utiliza como un recurso de apoyo a las demás áreas. También incorpora el ajedrez en el aula desde 3º de Infantil a 3º de Primaria. Tiene un programa llamado Patio que surge de la inquietud por aprovechar el tiempo del recreo para fomentar la correcta convivencia entre los alumnos y dar respuesta a aquellos que tienen menos habilidades sociales.

PUNTUACIÓN: Total: 94/100. Grupo A: 37/39. Grupo B: 32/34. Grupo C: 25/27. **POSICIÓN EN EL RANKING:** 14



MONTFORT INTERNATIONAL SCHOOL

- Itinerario académico internacional desde 6º de primaria hasta Bachillerato.
- Educación personalizada en grupos reducidos.
- Tres idiomas en todas las enseñanzas con chino opcional.
- Apuesta por la tecnología y la innovación.
- Programas de estimulación de la inteligencia.
- Educación en valores, autoconfianza y cultura del esfuerzo.
- Campus de 1 millón de m² en plena naturaleza con las mejores instalaciones de Madrid.

CURSOS DE VERANO

Recuperación y refuerzo de asignaturas.

Summer Fun Camp (de 2 a 12 años).

Inmersión total en inglés en nuestro Colegio Británico (de 7 a 16 años).

Inglés y deporte en Irlanda.

Transporte escolar
91 886 70 65
www.colegiomontfort.es

RESIDENCIA DE ESTUDIANTES
EN UN ENTORNO IDEAL

ABIERTA
MATRÍCULA



CEU MONTEPRÍNCIPE BOADILLA DEL MONTE 93 PUNTOS

DIRECCIÓN: Urbanización Montepíncipe, s/n / **TLF.:** 913 520 523 / www.colegioceumontepincipe.es / **CARACTERÍSTICAS:** Religioso / Mixto / 1.332 alumnos y 97 profesores / Entre 395 y 530 € al mes / **PRIVADO.**

En los últimos cursos se trabaja de manera sistemática a través del aprendizaje basado en proyectos. Tiene una visión internacional que se plasma en su oferta educativa: ofrece el programa del Diploma del Bachillerato Internacional, Bachillerato Dual y un sistema de intercambios. También destacan el esfuerzo por la actualización pedagógica del profesorado y su escuela de música preparatoria para los exámenes oficiales, así como los diversos programas culturales y científicos propios.

PUNTUACIÓN: Total: 93/100. Grupo A: 35/39. Grupo B: 33/34. Grupo C: 25/27. **POSICIÓN EN EL RANKING:** 17

MIRABAL BOADILLA DEL MONTE 93 PUNTOS

DIRECCIÓN: Monte Almenara, s/n / **TELÉFONO:** 916 331 711 / www.colegiomirabal.com / **CARACTERÍSTICAS:** Laico / Mixto / 1.920 alumnos y 215 profesores / Entre 390 y 683 € al mes / **PRIVADO.**

Los alumnos tienen su primer contacto con el inglés a partir de los dos años. A partir de los tres tienen una inmersión total con profesores nativos y se incluye en el currículum el aprendizaje de francés y alemán. Destaca su plan de inteligencia emocional, así como su metodología de inteligencias múltiples, potenciando la programación computacional con actividades de robótica. La Ciudad Infantil Mirabal cuenta con una piscina climatizada y campos de hierba artificial.

PUNTUACIÓN: Total: 93/100. Grupo A: 37/39. Grupo B: 31/34. Grupo C: 25/27. **POSICIÓN EN EL RANKING:** 20

SEK EL CASTILLO V. DE LA CAÑADA 92 PUNTOS

DIRECCIÓN: Castillo de Manzanares, s/n (urb. Villafraña del Castillo) / **TELÉFONO:** 918 150 892 / www.elcastillo.sek.es / **CARACTERÍSTICAS:** Laico / Mixto / 1.183 alumnos y 152 profesores / Entre 630 y 1.072 € al mes / **PRIVADO.**

Fue el primer colegio en España en integrar los programas del Bachillerato Internacional en 1977. Cuenta con escuelas de alto rendimiento deportivo y desarrolla el programa Estrella para alumnos con altas capacidades. Como novedad, el proyecto Nasa implica a los alumnos en el diseño y la construcción de una plataforma de aterrizaje. También ha desarrollado el Future Learning Model, que apuesta por dinamizar la evaluación por medio de portfolios.

PUNTUACIÓN: Total: 92/100. Grupo A: 37/39. Grupo B: 29/34. Grupo C: 26/27. **POSICIÓN EN EL RANKING:** 28

VIRGEN DE EUROPA BOADILLA DEL MONTE 88 PUNTOS

DIRECCIÓN: Valle de Santa Ana, 1. Urb. Las Lomas / **TELÉFONO:** 916 330 155 / www.cve.edu.es / **CARACTERÍSTICAS:** Laico / Mixto / 1.448 alumnos y 135 profesores / Entre 377 y 589 € al mes / **PRIVADO.**

Es un colegio innovador envuelto en varios procesos de investigación pedagógica sobre aprendizaje cooperativo, inteligencias múltiples, refuerzo positivo, atención a los alumnos con altas capacidades y medidas de apoyo a alumnos con trastorno de déficit de atención. Su inmersión lingüística en Infantil y Primaria supone la jornada íntegra en inglés excepto dos horas en castellano. Ofrece numerosas actividades extraescolares que se prolongan hasta las 19 horas incluyendo clases de refuerzo.

PUNTUACIÓN: Total: 88/100. Grupo A: 32/39. Grupo B: 30/34. Grupo C: 26/27. **POSICIÓN EN EL RANKING:** 39



RAMÓN Y CAJAL



VIRGEN DE EUROPA

RAMÓN Y CAJAL MADRID 93 PUNTOS

DIRECCIÓN: Arturo Soria, 206 / **TELÉFONO:** 914 135 631 / www.colegiosramonycajales.com / **CARACTERÍSTICAS:** Laico / Mixto / 1.642 alumnos y 166 profesores / Entre 526 y 560 € al mes / **PRIVADO.**

Su modelo de enseñanza apuesta por una metodología propia basada en tres pilares fundamentales: estrategia, gestión emocional y contenido. Dentro del proyecto Digital Experience, en los cursos de Infantil ya tienen acceso a dispositivos móviles para aprender jugando y a partir de 4º de Primaria introduce el modelo *one to one* con iPad. Imparte el programa de Escuela de Primaria del Bachillerato Internacional y cuenta con numerosos programas internacionales de intercambio.

PUNTUACIÓN: Total: 93/100. Grupo A: 37/39. Grupo B: 31/34. Grupo C: 25/27. **POSICIÓN EN EL RANKING:** 18

LOGOS LAS ROZAS 93 PUNTOS

DIRECCIÓN: Urb. Molino de la Hoz y El Cantizal / **TLF.:** 916 303 494 / www.logosinternationalschools.com / **CARACTERÍSTICAS:** Laico / Mixto / 1.207 alumnos y 135 profesores / Desde 250 a 780 € al mes / **PRIVADO.**

Colegio bilingüe y de espíritu internacional, cuenta con dos campus ubicados en un entorno natural privilegiado: Logos Nursery (Infantil, desde los cuatro meses) y Logos International (Primaria, Secundaria, Bachillerato y Diploma Bachillerato Internacional). Una de sus características diferenciadoras es que le da la misma importancia a la formación académica que a la educación en valores, a la inteligencia emocional y al espíritu deportivo. Mantiene un bajo número de alumnos por clase.

PUNTUACIÓN: Total: 93/100. Grupo A: 35/39. Grupo B: 33/34. Grupo C: 25/27. **POSICIÓN EN EL RANKING:** 21

AGUSTINIANO MADRID 91 PUNTOS

DIRECCIÓN: Pez Austral, 13 bis / **TELÉFONO:** 915 740 000 / www.agustiniano.es / **CARACTERÍSTICAS:** Religioso / Mixto / 1.217 alumnos y 84 profesores / 391 € al mes en Bachillerato / **CONCERTADO.**

En línea con su apuesta por la innovación (aprendizaje cooperativo y trabajo por proyectos), este año el centro sigue apostando fuerte por la metodología Singapur para la enseñanza de las matemáticas. Destaca también su programa Agustic para optimizar el proceso de enseñanza digital mediante el acceso a gran diversidad de materiales y contenidos digitales y multimedia. El colegio ha comenzado también un plan de protección del menor para fomentar una cultura y ambiente de buen trato.

PUNTUACIÓN: Total: 91/100. Grupo A: 36/39. Grupo B: 31/34. Grupo C: 24/27. **POSICIÓN EN EL RANKING:** 29

MONTEALTO-EL PRADO MADRID 87 PUNTOS

DIRECCIÓN: La Masó, 76-78 y Costa Brava, 4 / **TLF.:** 917 388 100 / 917 355 710 / www.fomento.edu / Laico-Opus Dei / Educación diferenciada / 3.045 alumnos y 208 profesores / Entre 325 y 595 € al mes / **PRIVADO.**

Defensores de una educación personalizada (cada alumno cuenta con la ayuda de un tutor), su modelo no es piramidal, ya que intenta que todos sus alumnos lleguen hasta el final. Colegio bilingüe en inglés en Infantil y Primaria, a partir de 1º de ESO se oferta alemán y francés como segunda lengua. El fomento de la lectura, los debates, la investigación humanística, la literatura, el teatro, el coro, las salidas culturales, etc. son piezas clave en la formación curricular que reciben los estudiantes.

PUNTUACIÓN: Total: 87/100. Grupo A: 32/39. Grupo B: 32/34. Grupo C: 23/27. **POSICIÓN EN EL RANKING:** 41

SEK CIUDALCAMPO S.S. DE LOS REYES 93 PUNTOS

DIRECCIÓN: Avenida de las Perdices, 2 (urb. Ciudadcampo) / **TELÉFONO:** 916 596 303 / www.sekciudalcampo.es / Laico / Mixto / 1.360 alumnos y 141 profesores / Entre 630 y 1.072 € al mes / **PRIVADO.**

Se sitúa entre los 10 mejores colegios de España que imparten los programas del Bachillerato Internacional y entre los 70 mejores de Europa, según el ranking internacional IB Schools. Su enseñanza es plurilingüe en todas las etapas con un 50% de las asignaturas en inglés. Ofrece la posibilidad de realizar estancias académicas en los colegios SEK de Irlanda y Francia. Destaca su programa de Emprendimiento Social con SEK Lab Juniors para el desarrollo de *startups*.

PUNTUACIÓN: Total: 93/100. Grupo A: 37/39. Grupo B: 30/34. Grupo C: 26/27. **POSICIÓN EN EL RANKING:** 19

BRAINS ALCOBENDAS 93 PUNTOS

DIRECCIÓN: Salvia, 48. La Moraleja / **TELÉFONO:** 916 504 300 / www.colegiobrains.com / **CARACTERÍSTICAS:** Laico / Mixto / 1.484 alumnos y 172 profesores / Entre 550 y 843 € al mes / **PRIVADO.**

Pionero en enseñanza bilingüe español-inglés, el método Brains se sustenta en cinco pilares fundamentales: educación en valores, internacionalidad, actividad física y salud, tecnología e innovación y alto rendimiento académico. Da gran importancia no solo al uso de la tecnología en el aula, sino también al desarrollo en el pensamiento computacional a través de la asignatura de Coding and Robotics. Incorpora iPads a sus aulas y ha sido certificado como Apple Distinguished School.

PUNTUACIÓN: Total: 93/100. Grupo A: 35/39. Grupo B: 32/34. Grupo C: 26/27. **POSICIÓN EN EL RANKING:** 22

LUYFERIVAS RIVAS-VACIAMADRID 88 PUNTOS

DIRECCIÓN: Junkal, 4 / **TELÉFONO:** 914 990 122 / www.luyferivas.com / **CARACTERÍSTICAS:** Laico / Mixto / 1.650 alumnos y 146 profesores / Entre 343 y 526 € al mes / **PRIVADO.**

Recibe una Mención Honorífica por parte de la Universidad Complutense de Madrid cada año desde 2006 por sus resultados en la EvAU (el curso pasado su nota media fue de 8,06). Uno de los pilares en Infantil es la estimulación cognitiva y afectivo-emocional. En Primaria, está centrado en el trabajo individualizado y el desarrollo de la inteligencia lógico-matemática. Todos los alumnos de Primaria reciben clases de patinaje una vez a la semana con el fin de crear una Escuela de Hockey.

PUNTUACIÓN: Total: 88/100. Grupo A: 33/39. Grupo B: 32/34. Grupo C: 23/27. **POSICIÓN EN EL RANKING:** 37

ARTURO SORIA MADRID 86 PUNTOS

DIRECCIÓN: Duque de Tamames, 4 / **TELÉFONO:** 914 157 295 / <https://colegioarturosoria.org> / **CARACTERÍSTICAS:** Laico / Mixto / 732 alumnos y 75 profesores / Entre 466 y 574 € al mes / **PRIVADO.**

El centro apuesta por el uso de las tecnologías como instrumento de aprendizaje y por una atención personalizada del alumno. Trabaja por proyectos y de forma colaborativa, utilizando rutinas de pensamiento y un modelo participativo. Como novedad, el colegio ha desarrollado un programa para aquellos que poseen altas capacidades y ofrece estancias lingüísticas en Irlanda y Canadá de 16 semanas o el año escolar completo. También cuenta con programas de fomento a la lectura. Excelentes resultados.

PUNTUACIÓN: Total: 86/100. Grupo A: 34/39. Grupo B: 31/34. Grupo C: 21/27. **POSICIÓN EN EL RANKING:** 44



**NO SABEMOS
QUÉ SERÁN
DE MAYORES,
NOS IMPORTA
LO QUE SON
AHORA**

#YOSOYNOVASCHOOL

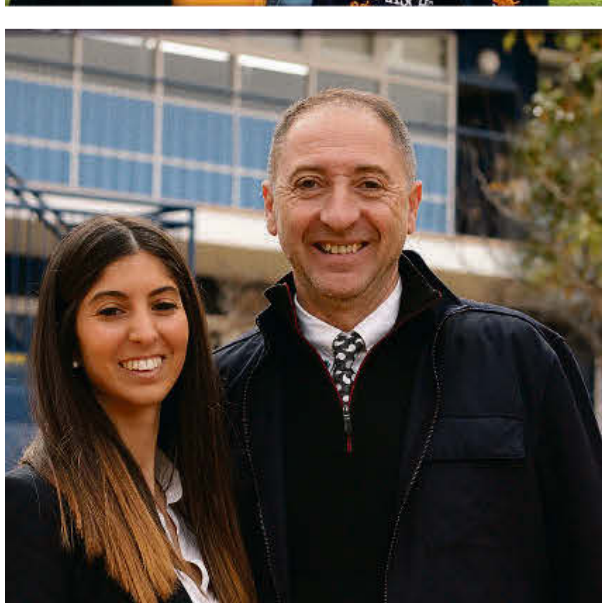
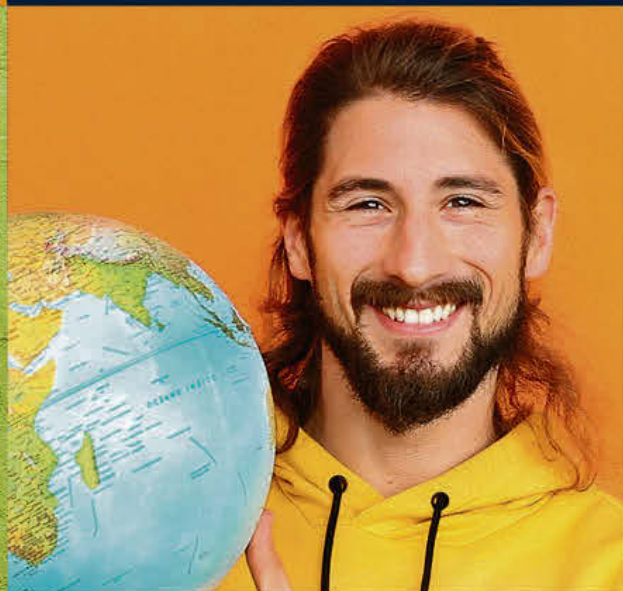

MARINA Y FRANCISCO BARRIONUEVO
Vicepresidenta y CEO NovaSchool

Novaschool es una empresa de carácter familiar que ha logrado crear un modelo educativo adaptado a las necesidades de una sociedad cambiante. Desde los inicios de esta andadura, hace una década, hemos apostado por un modelo educativo diferente en el que la innovación educativa es una de las claves de nuestra filosofía.

La búsqueda constante de nuevas propuestas metodológicas con las que mejorar la experiencia y la formación de nuestro alumnado, convierte a los centros NovaSchool en una apuesta segura para lograr que los niños y jóvenes de hoy lleguen a ser personas felices, con valores y con una formación de la máxima calidad que les permita «llegar donde quieran, sin límites».

LEGAMAR LEGANÉS 86 PUNTOS

DIRECCIÓN: Ctra. de Leganés a Fuenlabrada, Km. 1,5/
TELÉFONO: 916 933 812 / www.colegiollegamar.es /
CARACTERÍSTICAS: Laico / Mixto / 905 alumnos y 86 profesores / Entre 403 y 515 € al mes / **PRIVADO.**

El colegio ha sido elegido para formar parte del Comité de Gobierno del Club de Excelencia en Gestión junto a empresas tan relevantes como Ilunion o Banco Santander. Durante este curso se está procediendo a la total renovación de los laboratorios de física, química y biología, así como a la dotación de mobiliario nuevo en el primer ciclo de Secundaria para favorecer el aprendizaje cooperativo. La Universidad Carlos III le ha otorgado un reconocimiento por sus excepcionales resultados en la EvAU.

Puntuación: Total: 86/100. Grupo A: 33/39. Grupo B: 31/34. Grupo C: 22/27. **POSICIÓN EN EL RANKING:** 45

BUEN CONSEJO MADRID 86 PUNTOS

DIRECCIÓN: Juan Montalvo, 30 / **TELÉFONO:** 914 561 870 / www.buenconsejo-madrid.com / **CARACTERÍSTICAS:** Religioso / Mixto / 1.480 alumnos y 90 profesores / 384 € al mes en Bachillerato / **CONCERTADO.**

Es colegio bilingüe en Primaria acreditado por la Comunidad de Madrid. Desarrolla un proyecto propio de trabajo por proyectos en Infantil y trabajo cooperativo en Primaria. Trabaja en un plan propio de alumnos ayudantes, cuyo objetivo es el de promover un compromiso de los alumnos en la prevención del acoso escolar. Sus extraordinarias instalaciones son solicitadas por otras instituciones académicas y deportivas como, por ejemplo, la Federación de Baloncesto de Madrid.

Puntuación: Total: 86/100. Grupo A: 31/39. Grupo B: 31/34. Grupo C: 24/27. **POSICIÓN EN EL RANKING:** 46

LICEO SOROLLA POZUELO DE ALARCÓN 86 PUNTOS

DIRECCIÓN: Avda. de Bularas, 4 / **TELÉFONO:** 913 512 345 / www.colegioliceosorolla.es / **CARACTERÍSTICAS:** Laico / Mixto / 1.240 alumnos y 83 profesores / Entre 446 y 554 € al mes / **PRIVADO.**

Destaca por sus buenas notas en la prueba de acceso a la universidad: ha estado 12 veces entre los 30 primeros puestos en el ranking de Selectividad de los 210 colegios adscritos a la Universidad Complutense de Madrid en los últimos 15 años. Este curso ha incluido mindfulness en Infantil y ha renovado su oferta de extraescolares. También ha rediseñado su plan de acción tutorial, que se caracteriza por un incremento de horas y por incluir al alumno en la configuración de su plan de mejora personal.

Puntuación: Total: 86/100. Grupo A: 32/39. Grupo B: 31/34. Grupo C: 23/27. **POSICIÓN EN EL RANKING:** 47

EUROCOLEGIO CASVI VILLAVICIOSA 85 PUNTOS

DIRECCIÓN: Avenida de Castilla, 27 / **TELÉFONO:** 916 162 218 / www.casvi.es / **CARACTERÍSTICAS:** Laico / Mixto / 1.053 alumnos y 111 profesores / Entre 503 y 708 € al mes / **PRIVADO.**

Imparte desde hace años el programa del Diploma, el de Escuela de Primaria y el de Años Intermedios del Bachillerato Internacional, siendo uno de los pocos colegios de España que tiene implementados los tres programas del IB. Su apuesta por la internacionalidad incluye el aprendizaje de chino y alemán y un programa de intercambios. El uso del iPad es constante y ya desde Infantil se comienza con el desarrollo de habilidades tecnológicas en programación y robótica.

Puntuación: Total: 85/100. Grupo A: 32/39. Grupo B: 31/34. Grupo C: 22/27. **POSICIÓN EN EL RANKING:** 55



EUROCOLEGIO CASVI

EVEREST POZUELO DE ALARCÓN 85 PUNTOS

Avda. de Monteclaro, s/n / 917 994 940 / www.everest-school.es / Religioso / Mixto en Infantil y en Bto, educación diferenciada en Primaria y ESO / 1.640 alumnos y 171 profesores / Entre 434 y 678 € al mes / **PRIVADO.**

Pertenece a una red internacional de colegios, que implementa el modelo de formación integral desarrollado por el Regnum Christi. Desarrolla un programa educativo propio, el Sunrise, que se centra en el aprendizaje, no en la enseñanza, y también cuenta con otro programa específico para trabajar las matemáticas. Como novedades, el curso pasado se inauguró el Bachillerato de Artes, se han ampliado las optativas en Secundaria y se han realizado remodelaciones en los patios.

Puntuación: Total: 85/100. Grupo A: 33/39. Grupo B: 31/34. Grupo C: 21/27. **POSICIÓN EN EL RANKING:** 56

MONTFORT LOECHES 85 PUNTOS

DIRECCIÓN: Avda. de la Constitución s/n / **TELÉFONO:** 918 867 065 / www.colegiomontfort.es / **CARACTERÍSTICAS:** Laico / Mixto / 620 alumnos y 43 profesores / Entre 581 y 721 € al mes / **PRIVADO.**

El bilingüismo y la internacionalidad son sus señas de identidad. El colegio implanta el currículum británico en Pre-nursery (uno y dos años), Nursery (tres años), Reception (cuatro años) y desde Year 1 (cinco años) a Year 6 (5º de Primaria). El curso pasado incorporó el currículum norteamericano en sus niveles Middle y High School (desde 6º de Primaria hasta Bachillerato). Las clases son interactivas para que los alumnos ganen seguridad en sí mismos y aprendan de una manera más estimulante.

Puntuación: Total: 85/100. Grupo A: 33/39. Grupo B: 27/34. Grupo C: 25/27. **POSICIÓN EN EL RANKING:** 61



It's my time



Creatividad

Colaboración

Comunicación

Pensamiento Crítico

Aprendiendo las competencias que necesito para el futuro

Currículum Británico

Educación infantil de 1 a 4 años



CAXTON COLLEGE

BRITISH SCHOOL SINCE 1987

caxtoncollege.com | 961 424 500 | Mas de León 5, Puçol, Valencia

Colegio San José del Parque

UNA EDUCACIÓN PARA TODA LA VIDA

En **Maristas San José del Parque** apostamos por la **educación integral personalizada**.

Nuestros alumnos son **versátiles, internacionales, líderes, críticos y solidarios**. Para conseguirlo, empleamos una **pedagogía que busca el equilibrio entre la enseñanza tradicional y la innovación**.



Excelencia académica con **más de 100 años de experiencia** y 15.000 antiguos alumnos.



Educación en **valores cristianos** en todas las etapas educativas, **de 0 a 18 años**.



Colegio colaborador de Cambridge y bilingüe **BEDA Excellence**.



65.000 m² de espacios para la convivencia, el aprendizaje y el deporte.

Ven a conocernos

606 119 124

www.sanjosedelparque.es

Los **3000** mejores colegios con doble titulación en España.

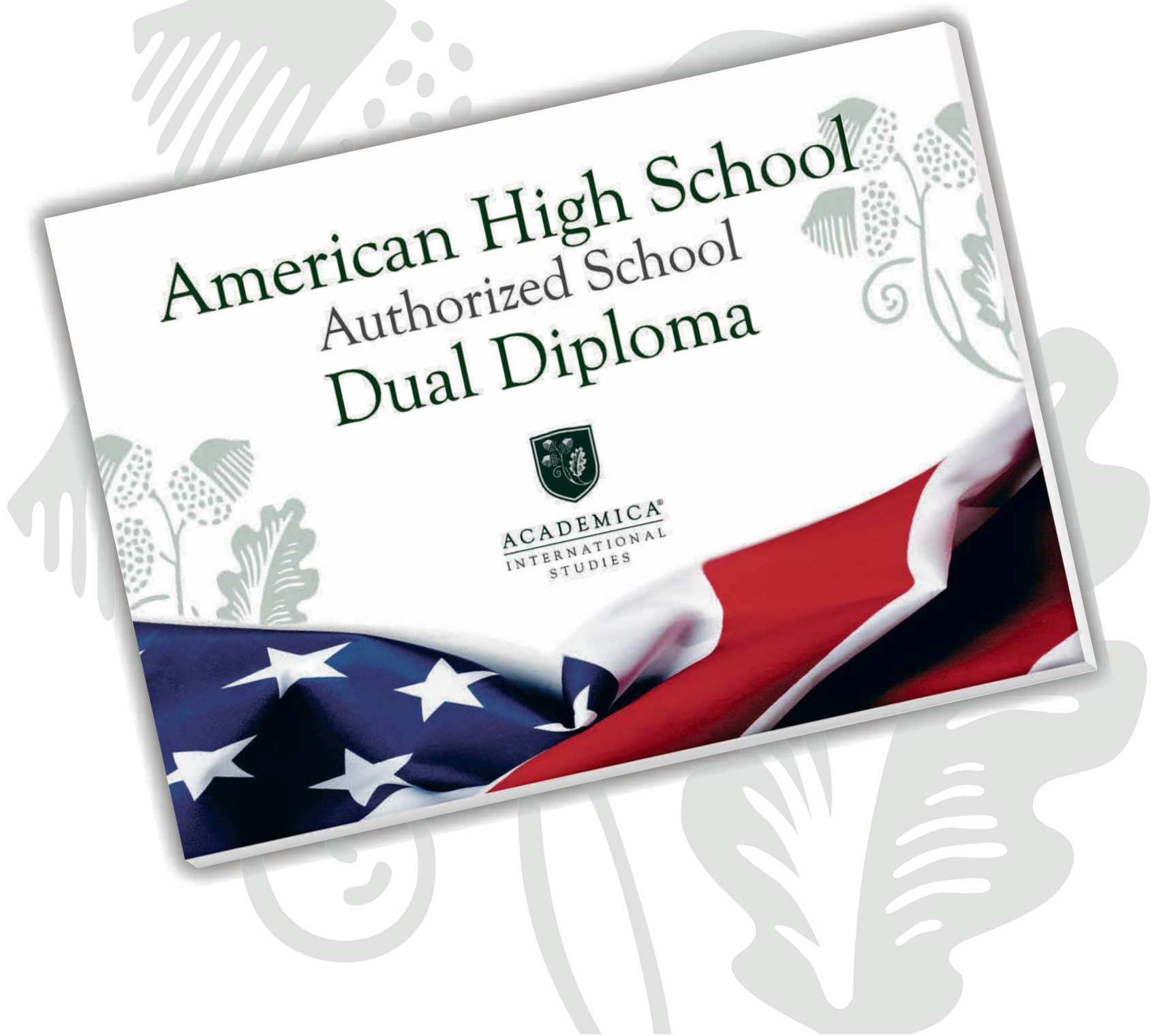

Diploma Dual® es el programa oficial de convalidación internacional de títulos de bachillerato creado y desarrollado por Academica Corporation, que permite a los alumnos obtener 2 titulaciones simultáneas: la propia de su país (el Bachillerato en España, el Baccalauréat en Francia, la Escuela Secundaria Superior en Italia...) y el American High School Diploma.

Junto a una lógica y notable mejora del nivel de inglés, **Diploma Dual®** proporciona a los estudiantes un alto grado de autonomía personal, de responsabilidad y de madurez en el trabajo, y una gran facilidad en el manejo de las tecnologías más avanzadas de aprendizaje digital.

Evita preocupaciones y **encuentra cerca de ti** el colegio con **los mejores proyectos educativos** para el futuro de tu hijo:



los300mejores.com



ACADEMICA
INTERNATIONAL
STUDIES

Los Sauces



European Private School

EL PROTAGONISTA ERES TÚ

Inteligencia Emocional y Educación en Valores

Nuestro objetivo es formar a nuestros alumnos en competencias socio-emocionales y valores.

Idiomas y formación en el extranjero

Educación bilingüe en Inglés desde los 3 años.
Profesores nativos y programas en el extranjero en Irlanda y Estados Unidos.
Segundo idioma desde 4º de Primaria.

Trato Familiar

Institución Familiar con más de 45 años de historia. Relación muy cercana con nuestros alumnos y familias.
Fomentamos la conciliación familiar.

Con todas las medidas de seguridad e higiene.

Sistema de enseñanza online adaptado en caso de necesidad.

colegioloossauces.com

900 101 101



Los Sauces La Moraleja



Los Sauces Torreledones



Los Sauces Pontevedra



Los Sauces Vigo



Los Sauces Dublin

CLARET MADRID 83 PUNTOS

DIRECCIÓN: Corazón de María, 1 / **TELÉFONO:** 914 152 154 / www.claretmadrid.es / **CARACTERÍSTICAS:** Religioso / Mixto / 1.898 alumnos y 120 profesores / 3.463 € al año en Bachillerato / **CONCERTADO.**

Este año ha incorporado un importante número de novedades. Como centro de escolarización preferente para integración de alumnos con dificultades de desarrollo, el colegio abrió una segunda aula para el trabajo con alumnos con trastorno en el espectro autista en Primaria y otra en Secundaria. También ha establecido un programa de formación específica de educación especial y un plan de inclusión. Ha construido un hiperaula de Infantil, una pista de pádel y una nueva cancha de baloncesto.

Puntuación: Total: 83/100. Grupo A: 30/39. Grupo B: 31/34. Grupo C: 22/27. **POSICIÓN EN EL RANKING:** 70

ARCÁNGEL RAFAEL MADRID 83 PUNTOS

DIRECCIÓN: Maqueda, 4 / **TELÉFONO:** 917 119 300 / www.colegio-arcangel.com / **CARACTERÍSTICAS:** Laico / Mixto / 1.007 alumnos y 80 profesores / Entre 330 y 550 € al mes / **PRIVADO.**

En Primaria ha diseñado una asignatura dedicada a desarrollar las habilidades comunicativas (comprensión lectora, expresión escrita y oratoria). También es un centro puntero en la introducción de *Technology and Robotics* como asignatura en inglés. Como novedad, ha renovado sus instalaciones en Infantil con el objetivo de crear un área sin muros, y dentro del proyecto *Going Green*, ha puesto en marcha un periódico digital donde los alumnos publican artículos relacionados con la sostenibilidad.

Puntuación: Total: 83/100. Grupo A: 31/39. Grupo B: 30/34. Grupo C: 22/27. **POSICIÓN EN EL RANKING:** 72

NTRA. SRA. STA. MARÍA MADRID 83 PUNTOS

DIRECCIÓN: Ronda de Sobradíel, 80 / **TELÉFONO:** 913 883 202 / www.cnssm.es / **CARACTERÍSTICAS:** Laico / Mixto / 500 alumnos y 50 profesores / Entre 583 y 632 € al mes / **PRIVADO.**

La filosofía de este colegio se basa en tres pilares fundamentales: bajo ratio de alumnos por clase para facilitar la enseñanza individualizada, profesorado de alto nivel y educación en valores, centrada en el esfuerzo y el compañerismo. Su modelo educativo está basado en el razonamiento, la creatividad y la propia experiencia, y en todo este proceso de aprendizaje la familia está involucrada. Además, dispone de piscina climatizada donde se imparten clases de natación.

Puntuación: Total: 83/100. Grupo A: 32/39. Grupo B: 30/34. Grupo C: 21/27. **POSICIÓN EN EL RANKING:** 75

JOYFE MADRID 83 PUNTOS

DIRECCIÓN: Vital Aza, 65 / **TELÉFONO:** 914 082 263 / www.joyfe.es / **CARACTERÍSTICAS:** Privado / Laico / Mixto / 1.977 alumnos y 121 profesores / Entre 249 y 352 € al mes / **PRIVADO.**

La presencia de la tecnología en las aulas es una constante en este colegio. Cada año incorpora a su oferta educativa nuevas asignaturas en el ámbito tecnológico para fomentar la competencia digital de sus alumnos como, por ejemplo, las clases de robótica desde los 2 años. También ha reforzado su proyecto Bilingual Mind, en el que se incluyen algunas asignaturas en inglés como Educación Física o Música. Joyfe tiene un compromiso con la Agenda 2030 y sus Objetivos de Desarrollo Sostenible (ODS).

Puntuación: Total: 83/100. Grupo A: 31/39. Grupo B: 30/34. Grupo C: 22/27. **POSICIÓN EN EL RANKING:** 78



BERNADETTE

BERNADETTE MADRID 83 PUNTOS

DIRECCIÓN: Santa Bernardita, 1 / **TELÉFONO:** 913 071 146 / www.colegiobernadette.com / **CARACTERÍSTICAS:** Laico / Mixto / 847 alumnos y 60 profesores / 298 € al mes en Bachillerato / **CONCERTADO.**

Desarrolla el proyecto Bernadette 5.0 cuyo objetivo es trabajar con metodologías activas en el aula (aprendizaje cooperativo, gamificación, aprendizaje basado en proyectos...) utilizando las nuevas tecnologías como herramienta. Ha implantado el programa Kiva para prevenir el acoso, otro (4º ESO+Empresa) para que los alumnos realicen prácticas laborales y uno de educación ambiental. Como novedad este curso, se ha desarrollado un plan propio de oratoria en Primaria y 1º y 2º de ESO.

Puntuación: Total: 83/100. Grupo A: 33/39. Grupo B: 27/34. Grupo C: 23/27. **POSICIÓN EN EL RANKING:** 80

ALAMEDA DE OSUNA MADRID 83 PUNTOS

DIRECCIÓN: Paseo Alameda de Osuna, 60 / **TELÉFONO:** 917 427 011 / www.colegio-alameda.com / **CARACTERÍSTICAS:** Laico / Mixto / 1.562 alumnos y 137 profesores / Entre 365 y 596 € al mes / **PRIVADO.**

Potencia la excelencia, la constancia, la disciplina y desarrolla el talento intelectual y creativo. Está autorizado para impartir el programa del Diploma del Bachillerato Internacional y está en proceso de autorización para el próximo curso de los programas de Escuela de Primaria (Infantil y Primaria) y Años Intermedios (ESO). Ha remodelado sus espacios físicos, utilizando las aulas de manera temática y permitiendo entender la clase como una herramienta más de aprendizaje.

Puntuación: Total: 83/100. Grupo A: 30/39. Grupo B: 28/34. Grupo C: 25/27. **POSICIÓN EN EL RANKING:** 82

McYadra

Gestión Delegada
Nos ocupamos del uniforme

La Gestión Delegada permite aunar en McYadra las funciones de producción, stock, logística, venta y servicio postventa.

Así, evitamos al colegio tener que afrontar la gestión y búsqueda de soluciones.

914 798 311
colegios@mcyadra.com
mcyadra.com

LOS SAUCES
ALCOBENDAS **83 PUNTOS**

DIRECCIÓN: Camino Ancho, 83. La Moraleja / **TELÉFONO:** 916 503 264 / www.colegiolossauces.com/lamoraleja / **CARACTERÍSTICAS:** Laico / Mixto / 840 alumnos y 80 profesores / Entre 503 y 716 € al mes / **PRIVADO.**

Desarrolla la metodología de aprendizaje cooperativo y ofrece una formación bilingüe desde los tres años, con un 50% de las clases en inglés hasta 2º de Primaria. Cuenta con un programa de intercambio con estudiantes norteamericanos para que los alumnos puedan cursar uno o varios trimestres en Estados Unidos. También con el proyecto Dublín los alumnos asisten un mes, durante cuatro cursos, al colegio Brook House Los Sauces de esta ciudad. Imparte Bachillerato Dual Americano.

Puntuación: Total: 83/100. Grupo A: 31/39. Grupo B: 29/34. Grupo C: 23/27. **Posición en el Ranking:** 85

PATROCINIO SAN JOSÉ
MADRID **82 PUNTOS**

DIRECCIÓN: Edgar Neville, 24 / **TELÉFONO:** 915 359 840 / www.patrocinosanjose.org / **CARACTERÍSTICAS:** Religioso / Mixto / 1.507 alumnos y 98 profesores / 454 € al mes en Bachillerato / **CONCERTADO.**

Las metodologías que emplea son activas, constructivas y motivadoras, para las cuales los docentes necesitan tener conocimientos de Neuroeducación y Educación Emocional. Aplica el método matemático ABN (Algoritmo Basado en Números) en Infantil y 1º y 2º de Primaria para mejorar el cálculo mental y la resolución de problemas. También desarrolla un proyecto de potenciación de las habilidades comunicativas (oratoria y debate) entre otros, como el de competencia digital o el de emprendimiento.

Puntuación: Total: 82/100. Grupo A: 32/39. Grupo B: 29/34. Grupo C: 21/27. **Posición en el Ranking:** 94

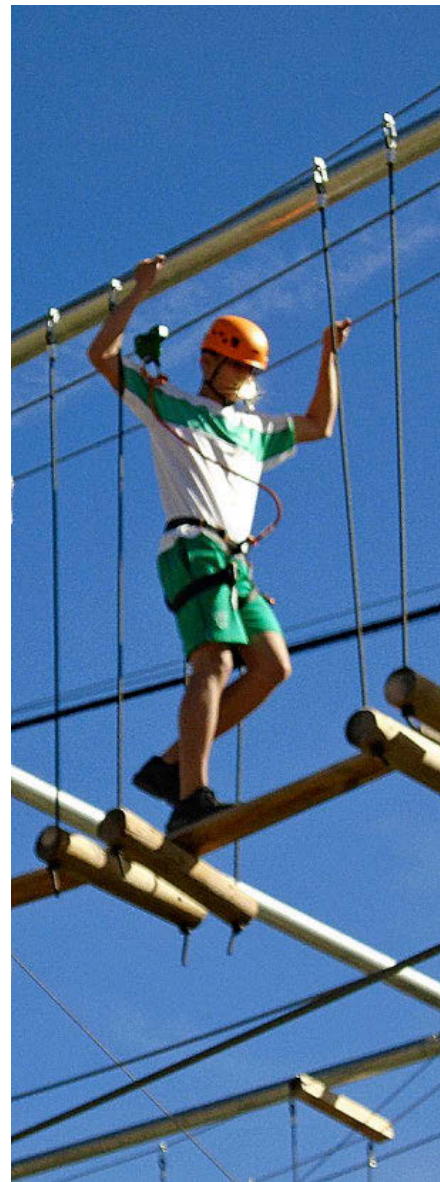

LOS SAUCES LA MORALEJA

ALKOR-VILLALKOR
ALCERCÓN **81 PUNTOS**

DIRECCIÓN: Asturias, 8 / **TELÉFONO:** 916 658 066 / www.villalkor.com / **CARACTERÍSTICAS:** Laico / Mixto / 1.594 alumnos y 158 profesores / **PRECIO:** Entre 355 y 410 € al mes / **PRIVADO.**

Sigue un programa bilingüe en inglés y apuesta por el francés y el chino. Su objetivo es la innovación, posibilitando el desarrollo de una educación integral, personalizada, sustentada en las tecnologías y comprometida con el medio social y ambiental. Este curso, el periódico digital *Villalkor Report*, redactado por estudiantes del colegio, ha obtenido el diploma de la red de revistas escolares digitales RED por la redacción en inglés. Ha ampliado la oferta de programación y robótica.

Puntuación: Total: 81/100. Grupo A: 29/39. Grupo B: 28/34. Grupo C: 24/27. **Posición en el Ranking:** 98

ORVALLE
LAS ROZAS **80 PUNTOS**

DIRECCIÓN: Av. de Andraitx, 1 / **TELÉFONO:** 916 319 679 / www.orvalle.es / **CARACTERÍSTICAS:** Laico - Opus Dei / Femenino / 951 alumnas y 85 profesores / Entre 332 y 501 € al mes / **PRIVADO.**

Aplica el aprendizaje basado en problemas en el que logra que las alumnas sean capaces de incrementar su nivel de comprensión, análisis y resolución de problemas en lugar de tan solo memorizar contenidos. El modelo está basado en la interdisciplinariedad, la integración de las inteligencias múltiples y el aprendizaje cooperativo. Es bilingüe con un 80% de la jornada en inglés en dos años y más del 50% en Infantil y Primaria. Añade alemán o francés desde 5º de Primaria. Destaca todos los años en la EvAU.

Puntuación: Total: 80/100. Grupo A: 31/39. Grupo B: 27/34. Grupo C: 22/27. **Posición en el Ranking:** 105

HIGHLANDS ENCINAR
MADRID **82 PUNTOS**

San Enrique de Ossó, 46 / 916 585 497 / www.highlandsencinar.es / Religioso / Mixto Infantil y Bachillerato y diferenciada en Primaria y ESO / 1.316 alumnos y 109 prof. / Entre 542 y 732 € al mes / **PRIVADO.**

Integra los sistemas español y británico, y en Bachillerato da la opción de preparar y presentarse a los A-levels, los exámenes británicos equivalentes a la EvAU. En Primaria divide la jornada en un 50% en inglés y el otro, en español. Destaca su programa de oratoria en inglés, francés y español, e incluye en los cursos superiores la técnica del debate. Tiene el Certificado de Calidad contra el acoso escolar *No bullying pro*, convirtiéndose en el primer centro español en obtener tal reconocimiento.

Puntuación: Total: 82/100. Grupo A: 31/39. Grupo B: 30/34. Grupo C: 21/27. **Posición en el Ranking:** 93

ÁBACO
MADRID **81 PUNTOS**

DIRECCIÓN: Avda. de la Peseta, 8 / **TELÉFONO:** 915 114 064 / www.colegio-abaco.com / **CARACTERÍSTICAS:** Laico / Mixto / 1.649 alumnos y 126 profesores / 530 € al mes en Bachillerato / **CONCERTADO.**

Su proyecto educativo se sostiene sobre los siguientes pilares: cultura multilingüe, tecnologías del aprendizaje, metodologías activas, práctica deportiva, orientación educativa, educación ambiental y en valores. Introduce el ajedrez en Infantil y Primaria. En 2020 el centro fue reconocido con el distintivo de calidad Sello de Vida Saludable por el fomento de la actividad física. Su proyecto Convide de alumnos ayudantes tiene por objetivo mejorar el clima de convivencia y la cultura de respeto.

Puntuación: Total: 81/100. Grupo A: 30/39. Grupo B: 29/34. Grupo C: 22/27. **Posición en el Ranking:** 96

VIVE MAS CAMARENA

Desde 4 meses hasta Bachillerato y Ciclos Formativos

- ✓ COMPROMETIDOS Y CON VALORES
- ✓ ENTORNOS DE APRENDIZAJE COLABORATIVOS
- ✓ 100.000 m² DE NUEVAS INSTALACIONES
- ✓ ESPECIALISTAS EN LA FORMACIÓN DE DEPORTISTAS DE ÉLITE
- ✓ ACADEMIAS DEPORTIVAS: TENIS, PÁDEL, FÚTBOL Y BALONCESTO (COLABORACIÓN CON L'ALQUERIA DEL VALENCIA BASKET)

Residencia de estudiantes Nacional e Internacional

Complejo Educativo Mas Camarena

Complejo Preuniversitario Mas Camarena

COLEGIO DEL MUNDO • WORLD SCHOOL

ÚNICO COLEGIO AUTORIZADO DE VALENCIA CON LOS 3 PROGRAMAS DE BACHILLERATO INTERNACIONAL

Educating for the future

VALENCIA | 961 68 75 35

www.colegiomascamarena.es

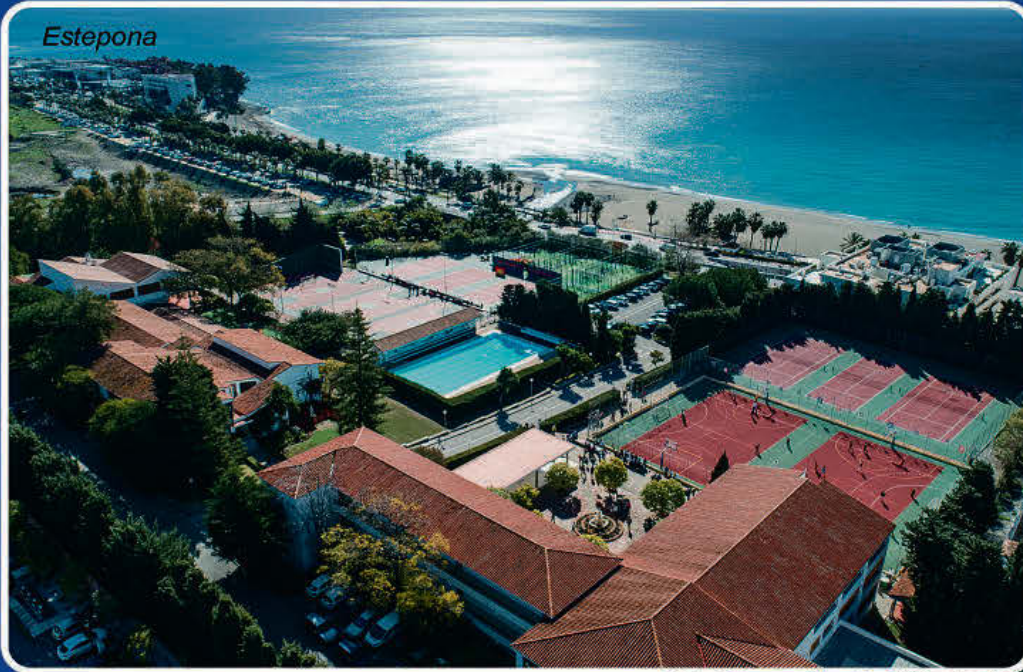

Estepona

Ed. Infantil
Ed. Primaria
Ed. Secundaria
Bachillerato
PD del Bachillerato Internacional

 **Bilingüe**



San Pedro de Alcántara (Marbella)

PROGRAMAS DE BACHILLERATO 2021/22

- Bachillerato Nacional (LOMLOE)
Modalidades: Humanidades y Ciencias Sociales, Ciencias y Arte
- Programa del Diploma del Bachillerato Internacional (PD)
- Doble Programa (LOMLOE + PD)

100% de aprobados en el Programa del Diploma del Bachillerato Internacional y 100% de aprobados en las Pruebas de Evaluación de Acceso a la Universidad (PEvAU)

San José
Escuela de Música

CONSERVATORIO PROFESIONAL DE MÚSICA

ENSEÑANZAS ELEMENTALES Y PROFESIONALES DE MÚSICA
18 ESPECIALIDADES SINFÓNICAS

Transporte: Elviria (Marbella) - La Línea de la Concepción

Cambridge English School
using Cambridge English exams & materials



www.colegiosanjose.net - info@colegiosanjose.net
T: 952 800 148 - 952 883 858



ENGAGE**MAJADAHONDA 80 PUNTOS**

DIRECCIÓN: Mar Egeo, 32 / **TELÉFONO:** 916 380 196 / <https://engage.ieggroup.es> / **CARACTERÍSTICAS:** Laico / Mixto / 420 alumnos y 40 profesores / Entre 5.019 y 6.111 € al año / **PRIVADO.**

Este colegio del grupo International Education Partnership (IEP Group), filial en España del mayor grupo educativo bilingüe de Suecia, dispone de un proyecto educativo propio que potencia los idiomas (bilingüe en inglés desde Infantil e incorpora francés o alemán desde 1º de Primaria), la tecnología, la imaginación, la creatividad y el autoconocimiento, y una mayor presencia y optatividad de las asignaturas de producción artística. Consigue unos excelentes resultados en la EvAU.

PUNTUACIÓN: Total: 80/100. Grupo A: 29/39. Grupo B: 30/34. Grupo C: 21/27. **POSICIÓN EN EL RANKING:** 106

PARQUE**GALAPAGAR 80 PUNTOS**

DIRECCIÓN: Piamonte, 17-19. Urb. Parquelagos. La Navata / **TLF.:** 918 593 852 / www.colegioparque.com / **CARACTERÍSTICAS:** Laico / Mixto / 525 alumnos y 40 profesores / Entre 440 y 600 € al mes / **CONCERTADO.**

Aplica su propia programación encaminada a lograr el máximo rendimiento académico de sus alumnos, razón por la que cuenta con un horario ampliado en las asignaturas instrumentales: Matemáticas, Lengua e Inglés. Otorga gran importancia a los idiomas, especialmente al inglés (bilingüe en Infantil y Primaria) e imparte también francés y alemán. Fomenta además la formación deportiva y artística. El próximo curso ofertará el programa del Diploma del Bachillerato Internacional.

PUNTUACIÓN: Total: 80/100. Grupo A: 29/39. Grupo B: 28/34. Grupo C: 23/27. **POSICIÓN EN EL RANKING:** 110

AMANECER**ALCORCÓN 80 PUNTOS**

DIRECCIÓN: Avda. de Pablo Iglesias, 6, / **TELÉFONO:** 916 439 092 / www.colegioamanecer.es / **CARACTERÍSTICAS:** Laico / Mixto / 1.119 alumnos y 109 profesores / Entre 346 y 474 € al mes / **PRIVADO.**

Se trata de un colegio con un estilo educativo propio en continua incorporación de proyectos y metodologías innovadoras. La enseñanza es bilingüe y se caracteriza por una acción tutorial permanente y una educación activa, crítica y abierta, con especial atención a la educación en valores y la convivencia en el centro. Es uno de los pocos privados inclusivos de Madrid que da respuesta a diversos perfiles de alumnos con necesidades educativas específicas. Está reconocido con el distintivo Microsoft School.

PUNTUACIÓN: Total: 80/100. Grupo A: 30/39. Grupo B: 27/34. Grupo C: 23/27. **POSICIÓN EN EL RANKING:** 113

EUROPEO DE MADRID**LAS ROZAS 80 PUNTOS**

DIRECCIÓN: Cólquide, 14 / **TELÉFONO:** 916 361 919 / www.colegioeuropedemadrid.com / **CARACTERÍSTICAS:** Laico / Mixto / 543 alumnas y 50 profesores / Entre 456 y 600 € al mes / **PRIVADO.**

Este centro busca desarrollar el talento de sus alumnos con una atención individualizada, potenciar las diversas inteligencias (especialmente la emocional) y fomentar su espíritu crítico y la autonomía. Destaca su proyecto en idiomas reforzado con intercambios y profesores bilingües inglés-español y nativos. En Infantil, la jornada es de dos tercios en inglés; en Primaria es bilingüe y ofrece francés, alemán o chino como segunda lengua extranjera y en Secundaria introduce una tercera lengua.

PUNTUACIÓN: Total: 80/100. Grupo A: 30/39. Grupo B: 28/34. Grupo C: 22/27. **POSICIÓN EN EL RANKING:** 114



EUROPEO DE MADRID

SAGRADA FAMILIA**MADRID 80 PUNTOS**

DIRECCIÓN: Oberón, 6 / **TELÉFONO:** 913 015 281 / www.safamadrid.com / **CARACTERÍSTICAS:** Religioso / Mixto / 1.938 alumnos y 137 profesores / 329 € al mes en Bachillerato / **CONCERTADO.**

Este curso ha estrenado un edificio (2.155 m²) que alberga la nueva escuela infantil (desde 0 años) y espacios para la oferta de extraescolares, en especial la Escuela de Música, con aulas para la práctica de instrumentos. Desde el curso pasado, cuenta con todas las herramientas de Google for Education (Classroom, Google Meet...) para mejorar el proceso de enseñanza. Destaca en el ámbito deportivo: tiene un equipo en la Primera División Estatal Masculina de Balonmano.

PUNTUACIÓN: Total: 80/100. Grupo A: 29/39. Grupo B: 28/34. Grupo C: 23/27. **POSICIÓN EN EL RANKING:** 117

SAN JOSÉ DEL PARQUE**MADRID 79 PUNTOS**

DIRECCIÓN: Avenida de Champagnat, 2 / 913 000 058 / www.sanjosedelparque.net / **CARACTERÍSTICAS:** Religioso / Mixto / 1.307 alumnos y 101 profesores / Entre 390 y 495 € al mes / **PRIVADO.**

La pedagogía de este colegio marista busca el equilibrio entre la enseñanza tradicional y la innovación a través del trabajo cooperativo, el aprendizaje basado en problemas y en desafíos y el trabajo por rincones. Mantiene un alto nivel de inglés, certificado por pruebas externas, y usa a diario las Tecnologías del Aprendizaje y el Conocimiento (TAC). Dispone de todas las opciones de Bachillerato (ciencias, artes, humanidades y ciencias sociales) y ofrece la posibilidad de cursar Bachillerato Dual.

PUNTUACIÓN: Total: 79/100. Grupo A: 29/39. Grupo B: 28/34. Grupo C: 22/27. **POSICIÓN EN EL RANKING:** 122

sek.es

☎ 902 80 80 82

EL MUNDO ES NUESTRA CLASE



**UN PASO
POR DELANTE**

En SEK International Schools implementamos los tres programas del Bachillerato Internacional (IB)® contribuyendo al desarrollo de habilidades intelectuales, personales y sociales necesarias que permitan a nuestros alumnos afrontar los retos de un mundo globalizado.



**International
Schools**
Pioneros desde 1892



Mentalidad global | Desarrollo integral | Aprendizaje práctico
Programa reconocido internacionalmente



British Council School El Colegio Británico

Once upon a time...

Un buen comienzo siempre marca la diferencia. Y es que, la escolarización bilingüe en edades tempranas ha demostrado tener múltiples beneficios. Por eso, en Early Years de British Council School ofrecemos una atención individualizada para niños de 1 a 5 años. De esta forma, los más pequeños desarrollan más fácilmente sus capacidades cognitivas, socioemocionales y motoras en un ambiente bicultural que les estimula y motiva para dar lo mejor de sí mismos.

britishcouncilschool.es

Where it all begins

British Council School. De 1 a 18 años

C/ Solano, 5 y 7. Pozuelo de Alarcón. 28223 Madrid.

British Council Infant School. De 1 a 5 años

C/ Alfonso Rodríguez Santamaría, 23 y 25. 28002 Madrid.



MATER INMACULATAMADRID **79 PUNTOS**

DIRECCIÓN: Madre Antonia París, 1 / **TELÉFONO:** 914 036 200 / www.colegiomater.com / **CARACTERÍSTICAS:** Religioso / Mixto / 1.003 alumnos y 78 profesores / 3.510 € al año en Bachillerato / **CONCERTADO.**

En la etapa de Infantil está materializando el bilingüismo con la solicitud realizada a la Consejería de Educación. Obtiene muy buenos resultados en Bachillerato y desde hace varios cursos ofrece además el Bachillerato Dual Americano. Prevé inaugurar unas extraordinarias y amplias instalaciones deportivas (9.522 m²), compuestas por un pabellón, tres pistas polivalentes y piscina, aumentando la práctica del deporte y desarrollando actividades nuevas como la natación.

Puntuación: Total: 79/100. Grupo A: 29/39. Grupo B: 26/34. Grupo C: 24/27. **Posición en el Ranking:** 124

S. LUIS DE LOS FRANCESESPOZUELO DE ALARCÓN **78 PUNTOS**

DIRECCIÓN: Portugalete, 1 / **TELÉFONO:** 913 520 517 / www.stlouisfrancais.com / **CARACTERÍSTICAS:** Religioso / Mixto / 1.209 alumnos y 98 profesores / Entre 3.906 y 5.733 € al año / **PRIVADO.**

Este colegio trilingüe combina tres sistemas de aprendizaje distintos, pero complementarios: la pedagogía francesa, la metodología americana y el sistema educativo español. En Primaria ofrece dos posibilidades, seguir el sistema español o cursar el currículum francés que marca el Ministerio de Educación Nacional de Francia. Mientras que en Bachillerato los alumnos pueden optar por dobles titulaciones: Bachillerato nacional más Bachibac (Baccalauréat français) o Bachillerato Dual Americano.

Puntuación: Total: 78/100. Grupo A: 30/39. Grupo B: 27/34. Grupo C: 21/27. **Posición en el Ranking:** 126

JESÚS MAESTROMADRID **78 PUNTOS**

DIRECCIÓN: Melquiades Álvarez, 8 / **TLF:** 915 530 807 / www.jesusmaestro.escuelateresiana.com / **CARACTERÍSTICAS:** Religioso / Mixto / 1.258 alumnos y 89 profesores / 495 € al mes en Bachillerato / **CONCERTADO.**

Como colegio perteneciente a la Fundación Escuela Teresiana, su labor pedagógica se basa en primera instancia en el modelo de las inteligencias múltiples; en un segundo nivel, atiende a la dimensión comunitaria y personalizadora del aprendizaje; y en tercer lugar, opta por la cultura de pensamiento, de la creatividad y el aprendizaje y servicio-emprendimiento. Aplica un proyecto propio para la enseñanza del inglés y el francés y es centro bilingüe en Primaria, autorizado por la Comunidad de Madrid.

Puntuación: Total: 78/100. Grupo A: 29/39. Grupo B: 29/34. Grupo C: 20/27. **Posición en el Ranking:** 130

MURCIA**LA MERCED-FUENSANTA**
MURCIA **83 PUNTOS**

Pº del Malecón, 25 / 968 293 551 / www.maristasmurcia.com / Religioso / Mixto / 2.292 alumnos y 150 profesores / Concierto en todas las etapas / **CONCERTADO.**

Este colegio marista, cuenta con varias aulas de apoyo a la integración para alumnos con necesidades educativas especiales (estudiantes con perfiles como dislexia, TDAH, TEL, TEA/TGD, sensoriales, motóricos, altas capacidades, etc.). Centro oficial bilingüe en inglés de la Región de Murcia, ofrece una amplia oferta de idiomas: francés, alemán, chino e italiano. Desde este curso se ofrece al alumnado la posibilidad de inscribirse en el programa de Bachillerato Dual.

Puntuación: Total: 83/100. Grupo A: 31/39. Grupo B: 30/34. Grupo C: 22/27. **Posición en el Ranking:** 74



SAN CERNIN

SAN BUENAVENTURA
MURCIA **81 PUNTOS**

DIRECCIÓN: Plaza Circular, 10 / **TELÉFONO:** 968 235 600 / www.colegiosanbuenaventura.es / **CARACTERÍSTICAS:** Religioso / Mixto / 1.281 alumnos y 93 profesores / 330 € al mes en Bachillerato / **CONCERTADO.**

El colegio San Buenaventura Capuchinos persigue la educación integral así como la personalización de los aprendizajes. Es pionero en cuanto a la atención a la diversidad. Como novedades este año, ha incorporado al primer ciclo de Educación Infantil el curso para alumnos de un año, se han creado actividades extraescolares *online* y ha participado en el Astro Pi Mission Zero, un proyecto de la ESA (European Space Agency) con alumnos de Robótica de 2º de Secundaria.

Puntuación: Total: 81/100. Grupo A: 30/39. Grupo B: 30/34. Grupo C: 21/27. **Posición en el Ranking:** 100

NAVARRA**SAN CERNIN**
PAMPLONA **93 PUNTOS**

Avenida de Barañain, 3 / 948 176 288 / www.sancernin.es / Laico / Mixto / 1.609 alumnos y 144 profesores / Concierto en todas las etapas / **CONCERTADO.**

Es el único centro de Navarra que oferta tres vías de Bachillerato: programa del Diploma del Bachillerato Internacional bilingüe, BachiBac (español-francés) y Bachillerato español. El Ministerio de Asuntos Exteriores de Francia le ha otorgado el Sello de calidad LabelFranceEducation por su labor en la promoción del francés. En Infantil ha implementado un programa para la estimulación del lenguaje oral y ha puesto en marcha en 2º de ESO el programa *one to one* que introduce los Chromebooks en el aula.

Puntuación: Total: 93/100. Grupo A: 36/39. Grupo B: 32/34. Grupo C: 25/27. **Posición en el Ranking:** 23

International School of Madrid

*a family school,
with small class sizes,
in the heart of Madrid
since 1971*



*Offering High Quality
British Education
to Children Aged 2-18*



www.internationalschoolofmadrid.com

COGNITA

An inspiring world of education

Nuestros colegios están entre
los mejores colegios internacionales



COLEGIO
EUROPEO
DE MADRID

MADRID

colegioeuropedemadrid.com



MADRID

hastingschool.com



TEMS

MADRID

englishmontessorischool.com



MIRASUR
SCHOOL

MADRID

colegiomirasur.com



BRITISH
SCHOOL
OF VALENCIA

VALENCIA

bsvalencia.com



BSB | The British School
of Barcelona

BARCELONA

britishschoolbarcelona.com



MURCIA

ellimonarinternacional.com/murcia



ALICANTE

ellimonarinternacional.com/villamartin

Y cada uno de ellos es único

Cognita es un grupo internacional líder en educación con presencia en **3 continentes** y con más de **80 colegios**. Somos una gran familia global compuesta por **55.000 alumnos** de **94 nacionalidades** y más de **7.500 empleados** que imparten hasta 9 curriculums diferentes.

Cada uno de nuestros colegios cuenta con su propia identidad y todos comparten una misma filosofía: crear **"An inspiring world of education"**.

Madrid · Barcelona · Valencia · Alicante · Murcia

MIRAVALLS-EL REDÍN
PAMPLONA **92 PUNTOS**

Pº Belzeta, s/n. Cizur Menor / 948 280 195 / www.fomento.edu/miravalleselredin / Laico-Opus Dei / Masculino y Femenino / 2.391 alumnos y 207 profesores / Concierto en todas las etapas / **CONCERTADO**.

En colaboración con Google, ha acelerado la implementación de su proyecto digital y está preparado para adaptarse a cualquier contexto (presencial, online...). Todas las materias están organizadas con Google Classroom, es posible seguirlas en streaming y ha incorporado el Chromebook como herramienta de aprendizaje. Es el centro de Navarra que más alumnos presenta a la EvAU (este curso 156) y que más aptos obtiene (98,7% de los matriculados en 2º de Bachillerato).

Puntuación: Total: 92/100. Grupo A: 35/39. Grupo B: 32/34. Grupo C: 25/27. **Posición en el Ranking:** 24

SAN FERMIN
PAMPLONA **80 PUNTOS**

DIRECCIÓN: Carretera Pamplona, 7 / **TELÉFONO:** 948 183 902 / www.sanferminikastola.eus / **CARACTERÍSTICAS:** Laico / Mixto / 1.563 alumnos y 105 profesores / Concierto en todas las etapas / **CONCERTADO**.

Su modelo apuesta por la Pedagogía de la Confianza que posibilita que los alumnos tengan un desarrollo equilibrado. Se basa en los principios metodológicos del constructivismo en el que el estudiante es un sujeto activo que construye su propio aprendizaje. Su proyecto lingüístico se sustenta en un currículum integrado de las lenguas, una metodología comunicativa y materiales propios y la inmersión total en euskera desde los tres años (lengua vehicular). Introduce el inglés a los cuatro años.

Puntuación: Total: 80/100. Grupo A: 30/39. Grupo B: 26/34. Grupo C: 24/27. **Posición en el Ranking:** 115

PAÍS VASCO

VIZCAYA
VIZCAYA **96 PUNTOS**

Barrio Galbarriatu, 6. Zamudio / 944 541 400 / www.colegiolvizcaya.net / Laico / Mixto / 1.804 alumnos y 111 prof. / Concierto en todas las etapas / **CONCERTADO**.

Cuenta con un proyecto metodológico propio muy vanguardista basado en las últimas investigaciones en Neurociencia que integra la metodología Montessori en Infantil. En todas las etapas trabaja mayoritariamente con materiales de elaboración propia en lugar de libros. Potencia el uso de las nuevas tecnologías en el entorno educativo y apuesta por el plurilingüismo: euskera, castellano, inglés, francés y alemán. Además, oferta chino como extraescolar.

Puntuación: Total: 96/100. Grupo A: 38/39. Grupo B: 32/34. Grupo C: 26/27. **Posición en el Ranking:** 8

URDANETA
VIZCAYA **91 PUNTOS**

DIRECCIÓN: Lauroeta Etorbidea, 6. Loiu / **TLF.:** 944 533 308 / www.colegiourdaneta.com / **CARACTERÍSTICAS:** Religioso / Mixto / 2.328 alumnos y 166 profesores / Concierto en todas las etapas / **CONCERTADO**.

Los principios del colegio tienen como base la pedagogía agustiniana y ha establecido la utilización del aprendizaje basado en proyectos, el cooperativo y el tratamiento integrado de las lenguas (trilingüismo) como metodologías implantadas en todas las etapas. Su plan estratégico ha sido reconocido con el Premio Vasco a la Gestión Avanzada, máximo reconocimiento a la gestión de Euskadi, lo que compromete al centro con la innovación y la constante mejora.

Puntuación: Total: 91/100. Grupo A: 34/39. Grupo B: 31/34. Grupo C: 26/27. **Posición en el Ranking:** 30



IRABIA-IZAGA



URDANETA

IRABIA-IZAGA
PAMPLONA **85 PUNTOS**

DIRECCIÓN: Cintruénigo, s/n / **TLF.:** 948 126 222 / www.irabia-izaga.org / Laico-Opus Dei / Masculino y Femenino (Mixto en Infantil) / 1.980 alumnos y 187 profesores / Concierto en todas las etapas / **CONCERTADO**.

Está implantando el programa de Años Intermedios del Bachillerato Internacional –como novedad en la Comunidad Foral–, que se suma a la propuesta del programa del Diploma, que se ofrece en tres modalidades: biosanitario, científico-tecnológico y ciencias sociales. El último año ha impulsado la digitalización de sus aulas y ha desarrollado la competencia digital de sus alumnos y profesores. Emite en streaming todas sus clases y ha implantado la herramienta de gestión Google Classroom.

Puntuación: Total: 85/100. Grupo A: 33/39. Grupo B: 27/34. Grupo C: 25/27. **Posición en el Ranking:** 51

LUIS AMIGÓ
PAMPLONA **79 PUNTOS**

DIRECCIÓN: Carretera Tajonar Km 2, Mutilva / 948 236 850 / www.colegioamigo.com / Religioso / Mixto / 1.618 alumnos y 150 profesores / Concierto en todas las etapas / **CONCERTADO**.

Este centro plurilingüe castellano-inglés-francés (curriculares) y chino-alemán-euskera (extraescolares) desarrolla su proyecto Amigonia que se basa en el acompañamiento de cada alumno. De carácter innovador, aplica un método propio en la enseñanza del inglés en Infantil (inteligencias múltiples), incluye robótica en Primaria y ESO (actividad multidisciplinar), enseña Matemáticas con los métodos EntusiasMAT y Singapur y desarrolla aprendizaje cooperativo y colaborativo en todos los niveles.

Puntuación: Total: 79/100. Grupo A: 30/39. Grupo B: 28/34. Grupo C: 21/27. **Posición en el Ranking:** 123

LAUAXETA
VIZCAYA **92 PUNTOS**

DIRECCIÓN: Bº San Miguel, s/n. Amorebieta - Etxano / **TELÉFONO:** 946 300 020 / www.lauaxeta.eus / Laico / Mixto / 1.442 alumnos y 117 profesores / Concierto en todas las etapas / **CONCERTADO**.

Su proyecto educativo se basa en una metodología de evaluación por competencias, utilizando estrategias de autocorrección, autoevaluación y autorreflexión, así como un aprendizaje colaborativo. Desde pequeños se anima a los alumnos a hacer presentaciones con el objetivo de cultivar su habilidad oratoria. Desde Infantil se utilizan pantallas interactivas para favorecer el aprendizaje autónomo además de la destreza digital. Este curso incorpora el chino dentro de la oferta extraescolar.

Puntuación: Total: 92/100. Grupo A: 38/39. Grupo B: 29/34. Grupo C: 25/27. **Posición en el Ranking:** 27

BEGOÑAZPI
VIZCAYA **89 PUNTOS**

DIRECCIÓN: Avenida Jesús Galíndez, 15. Bilbao / **TLF.:** 944 005 300 / www.begonazpi.org / **CARACTERÍSTICAS:** Religioso / Mixto / 1.516 alumnos y 115 profesores / Concierto en todas las etapas / **CONCERTADO**.

Este curso ha puesto en marcha el programa de Años Intermedios del Bachillerato Internacional. El año pasado Begoñazpi Ikastola también se convirtió en centro oficial de Enseñanzas Musicales, el primero de Euskadi en obtener esta acreditación. La robótica, el ajedrez y la implantación del método Singapur para el aprendizaje de las matemáticas desarrollan al completo el programa de inteligencia lógico-matemática. Su educación plurilingüe se extiende de los 2 hasta los 18 años.

Puntuación: Total: 89/100. Grupo A: 34/39. Grupo B: 30/34. Grupo C: 25/27. **Posición en el Ranking:** 35

DOMINGO 7
Cuarta Entrega
Bambi
3'99€

Una colección para que tus hijos disfruten con la lectura de los cuentos de siempre

TEATRO REAL CERCA DE TI

¡Descúbrelos cada domingo!

EL MUNDO

Promoción válida para todo el Territorio Nacional. Unidades limitadas. Bases depositadas en www.elmundo.es/promociones. Teléfono de atención al cliente 91 205 37 12

YOUR BRITISH SCHOOL IN MADRID

RESERVE A
PERSONALISED VISIT
On-site or Online



Come and meet us!



KENSINGTON
SCHOOL

An **inspired** school

www.kensington-school.es

Pozuelo de Alarcón (Madrid)
(0034) 917 154 797 | (0034) 917 154 699

AXULAR LIZEOA

GUIPÚZCOA **86 PUNTOS**

DIRECCIÓN: Arostegi, 10. San Sebastián / **TELÉFONO:** 943 316 066 / www.axular.net / **CARACTERÍSTICAS:** Laico / Mixto / 883 alumnos y 60 profesores / Concierto en todas las etapas / **CONCERTADO.**

La propuesta educativa de este colegio propone desarrollar un modelo de persona concreta que engloba cinco rasgos esenciales: autónoma, abierta al mundo, cooperativa, con pensamiento analítico-crítico y creativa. Es centro plurilingüe –su lengua vehicular es el euskera– e introduce el inglés a los cuatro años. Realiza intercambios con Francia, Países Bajos, Inglaterra y Alemania a partir de 1º de Secundaria. Incentiva la formación continua de su profesorado.

PUNTUACIÓN: Total: 86/100. Grupo A: 33/39. Grupo B: 27/34. Grupo C: 26/27. **POSICIÓN EN EL RANKING:** 48

AYALDE-MUNABE

VIZCAYA **85 PUNTOS**

DIRECCIÓN: Aiertza Bidea, 5. Loitu / **TELÉFONO:** 944 541 567 / www.ayalde.com - www.munabe.com / Laico-Opus Dei / Fem.-Masc. / 1.986 alumnos y 152 profesores / Concierto en todas las etapas / **CONCERTADO.**

El Ayalde (femenino) - Munabe (masculino) es el primer centro de Vizcaya con el certificado TBL Model School, lo que supone una distinción internacional a su modelo Thinking Based Learning. El aprendizaje de idiomas se realiza por inmersión desde el primer ciclo de Infantil, en el que las lenguas vehiculares son inglés y euskera. A partir de 1º de Educación Infantil se incluye el español. El Bachillerato Dual permite obtener dos titulaciones: la propia de España y el American High School Diploma.

PUNTUACIÓN: Total: 85/100. Grupo A: 32/39. Grupo B: 29/34. Grupo C: 24/27. **POSICIÓN EN EL RANKING:** 52



CLARET ASKARTZA

URKIDE

ÁLAVA **85 PUNTOS**

DIRECCIÓN: Magdalena, 8. Vitoria / **TELÉFONO:** 945 133 100 / www.urkide.org / **CARACTERÍSTICAS:** Laico / Mixto / 1.413 alumnos y 102 profesores / Concierto en todas las etapas / **CONCERTADO.**

El colegio hace una clara apuesta por la innovación, las nuevas metodologías y la investigación, lo que lo convierte en referencia tanto en su comunidad autónoma como a nivel nacional, con continuas peticiones de visitas, colaboraciones y participación en congresos. Ha recibido numerosos galardones, entre ellos el Premio Vasco a la Gestión Avanzada en el criterio de Estrategia en 2020 y el Premio Europeo a la Gestión Avanzada (fue el primer centro educativo español en recibirlo).

PUNTUACIÓN: Total: 85/100. Grupo A: 32/39. Grupo B: 28/34. Grupo C: 25/27. **POSICIÓN EN EL RANKING:** 54

CLARET ASKARTZA

VIZCAYA **83 PUNTOS**

DIRECCIÓN: Barrio Sarriena, 173. Leioa / **TELÉFONO:** 944 642 600 / www.claretaskartza.eus / Religioso / Mixto / 2.350 alumnos y 175 profesores / Concierto en todas las etapas / **CONCERTADO.**

Es un centro cuyo proyecto educativo está fundamentado en la teoría de las Inteligencias Múltiples de Howard Gardner y los últimos avances de la Neurociencia. En este sentido, cree en la personalización del aprendizaje como eje central de la educación. Además del castellano y el euskera, implanta el inglés desde los dos años de forma diaria. A partir de 4º de la ESO realiza intercambios a Boston y a New Hampshire, Normandía o Alemania (Düsseldorf) y estancias en Canadá e Irlanda.

PUNTUACIÓN: Total: 83/100. Grupo A: 31/39. Grupo B: 27/34. Grupo C: 25/27. **POSICIÓN EN EL RANKING:** 79



COLEGIO
Claret
MADRID



Con el alma

PUESTA EN SU EDUCACIÓN

EN EL COLE O DESDE CASA

¡LLÁMANOS! TE ESTAMOS ESPERANDO

914 15 21 54

www.claretmadrid.es

Corazón de María, 1 28002 Madrid



Centros
AUTORIZADO
por la
COMUNIDAD DE MADRID



ACADEMICA
INTERNATIONAL
STUDIES



BRITISH
COUNCIL



MusiClaret
INNOVACIÓN
MUSICAL





Innovative learning. International mindset.

Bright Futures

Educación personalizada

Excelentes resultados académicos

Formación en valores

Idiomas y experiencias internacionales



- ✦ Palacio de Granda, Siero - Asturias
- ✦ Internacional Aravaca, Aravaca - Madrid
- ✦ LAUDE Fontenebro School, Morazarzal - Madrid
- ✦ LAUDE EL Altillio School, Jerez - Cádiz
- ✦ International School Andalucía, Sanlúcar La Mayor - Sevilla
- ✦ The British School of Málaga, Málaga
- ✦ LAUDE San Pedro International College, Marbella - Málaga
- ✦ The British School of Almería, Roquetas de Mar - Almería
- ✦ Newton College, Elche - Alicante
- ✦ The Lady Elizabeth School, Benitachell - Alicante
- ✦ LAUDE British School of Vila-real, Vila-real - Castellón



International[®]
Schools
Partnership



(+34) 686 090 053
info@colegioslaude.com
www.colegioslaude.com

GESTIÓN / «Ahora más que nunca es el momento de 'desmontar la escuela' tal y como la conocemos y volver a montarla con fines y valores diferentes»

¿QUÉ PASA CON LA SALUD EMOCIONAL DE LOS ALUMNOS?

POR MAR ROMERA

El siglo XXI empezó en 2020. Las dos primeras décadas solo han sido un ensayo general por partes. Estos primeros 20 años sólo nos dieron la oportunidad de aprender a cambiar, a adaptarnos a lo desconocido, a convivir con la incertidumbre. La escuela seguía siendo el lugar destinado a hacer aquello para lo que se inventó: transmitir conocimientos que las generaciones anteriores consideraban adecuados para las siguientes. En estos 20 años de ensayo se iniciaron pequeños movimientos hacia el cambio, sin saber muy bien hacia qué o hacia dónde, pero con la certeza de que lo que se repite cada día está obsoleto. Protocolos de innovación, derrumbe de tabiques, metodologías emergentes para un alumnado que en porcentajes muy importantes sigue inadecuado al sistema, estadísticas demoledoras sobre fracaso y problemas psicológicos, y la preparación de personas para no se sabe bien qué. Una educación para todos en la que sólo unos pocos parecen tener éxito; un éxito incierto y también efímero. Y llegó la pandemia, el confinamiento, la incertidumbre y el miedo.

La escuela intentó adaptarse, pero no sé bien si podemos decir que se adaptó mirando hacia lo diferente o hacia más de lo mismo. Todos los sectores sintieron el miedo, miedo a perder alumnado, a la brecha digital, a la no preparación de una sociedad, a una educación formal en formato digital... Y ante esto sólo se nos ocurrió volver a nuestra zona de confort,

a lo conocido. Primero se nos olvidó hablar de la infancia, de lo que estaban viviendo o sintiendo, y después salieron a la palestra temas tan fuera de lugar como que los programas no habían sido completados, como que el alumnado de educación obligatoria había perdido contenidos... Eduardo Galeano decía que «educar es enseñar a dudar». En este tiempo creo que la afirmación de Galeano podría completarse diciendo que educar es enseñar a dudar y a elegir la emoción oportuna con la intensidad adecuada en las circunstancias en las que nos toca vivir.

La escuela se seguía manteniendo durante el ensayo general del siglo XXI, porque en ella nuestro alumnado encontraba la mejor oportunidad de relacionarse con iguales, de jugar, de moverse, de crecer y convertirse en un ser autónomo, superando errores, descubrimientos, fracasos y aciertos. Con la irrupción de la pandemia, se cerró la escuela y cuando se abrió se hizo en condiciones «de seguridad» para la salud, eso sí; pero, ¿qué pasa con la salud emocional? Casi dos metros de distancia, mascarillas, filas y separación, lugares restringidos al paso, materiales que no se manipulan ni se intercambian, nada de trabajo en equipo, irrupción de artefactos digitales en cada mochila (estén o no estén nuestros niños preparados para su uso; sea oportuno o no lo sea), desdobles de grupos clase; y las normas, constantes avisos de NO te

acerques, no toques, no compartas... Todo esto es justo lo que habíamos empezado a superar en las dos décadas de ensayo; cuando la escuela se estaba dando cuenta de la necesidad de superar la etapa industrial y mecanicista para la que fue diseñada, cuando una pandemia nos hace frenar en seco y a muchos y a muchas (docentes, familias, políticos, estadistas...) nos invitan a no arriesgar.

Pero, ¿qué está pasando con nuestra infancia? Toda crisis provoca situaciones de desconcierto emocional que nos corroe y nos lleva hacia el dolor, el pesimismo, el miedo, la ansiedad y la rabia. Si en este caso le sumamos el desbordante flujo de información incierta, desconcertante, en ocasiones falsa, hace que nos encontremos en una situación desconsolada provocada por una gran incertidumbre. La incertidumbre, a la mayoría, nos provoca algo que nos hace frenar. Nuestros niños y niñas también la están viviendo, también han perdido seres queridos, han visto cómo sus familias pierden el trabajo, como se acumulan las dificultades y ellos y ellas en muchos casos son ignorados, sin derecho a manifestar sus emociones, porque ellos no saben, no deciden, no opinan... Solo tienen que ejecutar órdenes y no «perderse contenidos», aprobar evaluaciones y pasar de curso. Creo que ahora más que nunca es el momento de «desmontar la escuela» y de volver a montarla con fines y valores diferentes. La educación emocional (del afecto) y emocionante (afectiva) no son una posibilidad para nuestra escuela, son la principal necesidad y como tal debemos integrarla. Por ello, es necesario desarrollar habilidades socioemocionales entre el profesorado, las familias, el personal no docente y el alumnado. La calidad de mi vida depende de la calidad de mis pensamientos, y estos dependen de la plataforma emocional desde la que se emiten. Aún estamos a tiempo de retomar, de repensar, de colocar en el centro lo importante.

MAR ROMERA es pedagoga experta en inteligencia emocional y autora del modelo 'Educar con 3 ces: capacidades, competencias y corazón'.

INTERNACIONALES

ANDALUCÍA

ALOHA COLLEGE MÁLAGA

Urbanización El Ángel s/n. Marbella / 952 814 133 / www.aloha-college.com / Laico / Mixto / 850 alumnos y 101 profesores / Entre 680 y 1.640 € al mes / **PRIVADO**.

En esta fundación educativa cuyos patronos son padres del colegio se imparte el currículum británico en todos los niveles y en la etapa de Bachillerato ofrece el Diploma del Bachillerato Internacional y A-levels. El inglés es la lengua vehicular del centro y el español es obligatorio en todos los cursos (se puede estudiar como primera o segunda lengua). Además, los estudiantes pueden escoger entre francés y alemán a partir de Año 7. Favorece el aprendizaje independiente y el desarrollo personal. Una extensa gama de actividades deportivas, culturales y artísticas enriquecen la oferta educativa.

BRITISH SCHOOL MÁLAGA MÁLAGA

DIRECCIÓN: Centaurea, 8 / **TELÉFONO:** 952 290 149 / www.britishschoolmalaga.com / **CARACTERÍSTICAS:** Laico / Mixto / 709 alumnos y 71 profesores / Entre 581 y 836 € al mes / **PRIVADO**.

Este centro británico del grupo educativo International School Partnership aporta una enseñanza práctica y creativa y se apoya de manera significativa en el juego y la interpretación. Los alumnos dirigen continuamente su aprendizaje y a partir de Secundaria realizan elecciones sobre las asignaturas que van a cursar y sobre las que se van a examinar. Completan la oferta unas excelentes instalaciones deportivas: dos piscinas exteriores (una para adultos y otra para niños), dos pistas de multideporte (fútbol sala y tenis), dos pistas de tenis, cuatro de pádel cristal y cuatro de pádel pared.

NOVASCHOOL SUNLAND MÁLAGA

Ctra. de Cártama a Pizarra, s/n. Cártama Estación / **TLF:** 952 424 253 / www.sunland.novaschool.es / **CARACTERÍSTICAS:** Laico / Mixto / 642 alumnos y 60 profesores / Entre 494 y 601 € al mes / **PRIVADO**.

Este colegio del grupo educativo Novaschool sigue el currículum británico y la lengua vehicular de la enseñanza es el inglés. Tiene como pilares educativos el bilingüismo; las herramientas tecnológicas, integradas en el sistema educativo más allá del simple uso de estas como apoyo para el estudio; el deporte, como parte de la formación física y mental del alumnado; y las artes, como ejes esenciales de la creatividad y la tolerancia. Ha desarrollado una nueva forma de dar las clases *online* a través de Microsoft Teams, dentro del proyecto educativo #HomeToSchool.

S. FRANCISCO DE PAULA SEVILLA

DIRECCIÓN: Alcázares, 4 / **TELÉFONO:** 954 224 382 / <https://colegiosfpaula.com> / **CARACTERÍSTICAS:** Laico / Mixto / 1.118 alumnos y 122 profesores / Entre 524 y 926 € al mes / **PRIVADO**.

Ofrece todos los programas del Bachillerato Internacional y educa bajo el estatuto de centro extranjero. Casi el 50% del profesorado y más de un 10% del alumnado es internacional. Incorpora chino y árabe desde los dos años y francés desde Primaria. A partir de los cinco años los estudiantes participan en un plan de formación que les enseña a encontrar de forma autónoma los contenidos que necesitan y a transformarlos en nuevo conocimiento. La experimentación científica ocupa un lugar destacado en su proyecto, así como la música y las artes.



ALOHA COLLEGE

S. PEDRO INTL. COLLEGE MÁLAGA

DIRECCIÓN: Avenida de la Coruña, 2. San Pedro de Alcántara / **TLF:** 952 799 900 / www.laudesanpedro.com / **CARACTERÍSTICAS:** Laico / Mixto / 842 alumnos y 95 profesores / Entre 902 y 1.960 € al mes / **PRIVADO**.

Los tres pilares de su modelo educativo son que los alumnos se desarrollen en un entorno seguro, feliz e idóneo para el aprendizaje. El colegio, perteneciente al grupo International Schools Partnership, imparte el currículum nacional británico hasta los 18 años con la opción de estudiar Secundaria y Bachillerato español con hasta el 65% de clases en inglés. Este curso se ha completado la remodelación de varias zonas y se han construido cinco nuevas aulas con pizarras interactivas en Secundaria. También ha ampliado la oferta de asignaturas y de actividades extraescolares.

SOTOGRADE CÁDIZ

DIRECCIÓN: Avenida La Reserva, s/n. Sotogrande / **TELÉFONO:** 956 795 902 / www.sis.ac / **CARACTERÍSTICAS:** Laico / Mixto / 1.030 alumnos y 145 profesores / Entre 740 a 2.140 € al mes / **PRIVADO**.

El centro imparte el currículum del Bachillerato Internacional hasta los 18 años y desde 2016 ofrece los A-levels para deportistas de élite. También está acreditado por el European Council of International Schools (ECIS). Con 15 alumnos por aula en Secundaria como máximo, se valora mucho la parte afectiva, el desarrollo personal, social, físico y espiritual de los alumnos. También ofrece una gran variedad de actividades extraescolares dentro y fuera del centro. Fue el primer colegio en España certificado como Apple Distinguished School.



INTERNATIONAL COLLEGE SPAIN
MADRID
A NORD ANGLIA EDUCATION SCHOOL

T
H
E
F
I
R
S
T
S
T
E
P
S

Laying a *solid foundation*
for future learning

International Baccalaureate (IB) Programme in English
for students aged 3-18 in La Moraleja, Madrid.

Contact us for a one-to-one meeting, or sign up for our
next Virtual Open Day admissions@icsmadrid.org

www.icsmadrid.org



ARAGÓN

LYCÉE FRANÇAIS MOLIÈRE

Zaragoza

Manuel Marraco Ramón, 8 / 976 525 444 / www.lycee-molieresaragosse.org / Laico / Mixto / 1.095 alumnos y 74 profesores / Entre 406 y 493 € al mes / **PRIVADO.**

El colegio sigue el sistema francés, con profesorado nativo, pero también incorpora español (tres-cuatro horas semanales) e inglés (de una a cuatro horas). Su método se basa en tres principios: trabajo por competencias, proyectos y aprendizaje experiencial. Este curso continúa un gran proyecto sobre neurociencias aplicadas a la educación. Trabaja la interculturalidad a través de intercambios con centros de Francia, Estados Unidos, Inglaterra e Italia. Cada trimestre, los profesores reciben cursos de formación y se presta mucha atención a la educación emocional de los alumnos.

CANARIAS

ALEMÁN

STA CRUZ TENERIFE

DIRECCIÓN: Drago, 1. Tabaiba Alta. El Rosario / 922 682 010 / www.dstenerife.eu / Laico / Mixto / 710 alum. y 71 prof. / Entre 325 y 406 € al mes / **PRIVADO.**

En el colegio, que ostenta el sello de Excelente Colegio Alemán en el Extranjero del Gobierno Federal de Alemania, se prepara a los alumnos para el ingreso en la universidad alemana y española. Ambos idiomas son lenguas vehiculares de enseñanza, aunque también se oferta inglés y francés. Las evaluaciones son orales y escritas (la parte oral cuenta, dependiendo de la asignatura y curso, un 60-50% de la nota final). Prueba de esta preparación es el premio que los alumnos del centro consiguieron en las simulaciones internacionales que organizó la ONU en Nueva York en 2018.

BRITISH SCHOOL GC

LAS PALMAS GC

DIRECCIÓN: Carretera a Marzagán s/n. El Sabinal / **TLF.:** 928 351 167 / www.bs-gc.com / **CARACTERÍSTICAS:** Laico / Mixto / 655 alumnos y 88 profesores / Entre 5.531 y 7.054 € al año / **PRIVADO.**

El modelo educativo del colegio, que sigue el sistema británico, se basa en la enseñanza individualizada, en la que cada materia ha sido adaptada a la necesidad específica de cada alumno y de sus habilidades de aprendizaje. Actualmente, está desarrollando un proyecto en el cual identifica y desafía pedagógicamente a los alumnos más capaces con el fin de que alcancen su plenitud académica. Los profesores participan regularmente en actividades de formación y muchos de ellos complementan la enseñanza con blogs, canales de Youtube y páginas web diseñadas por ellos mismos.

OAKLEY COLLEGE

LAS PALMAS GC

DIRECCIÓN: Zuloaga, 17. Las Palmas / **TELÉFONO:** 928 354 247 / www.oakleycollege.com / **CARACTERÍSTICAS:** Laico / Mixto / 544 alumnos y 52 profesores / Entre 427 y 550 € al mes / **PRIVADO.**

Los valores principales de Oakley College son: respeto, responsabilidad y resolución de problemas. Sigue un programa basado en la autoestima y la autoconfianza, usando tecnología avanzada e introduciendo técnicas modernas de *aprendizaje acelerado*. Esta metodología ordena las prioridades del niño, teniendo en cuenta los últimos avances de neurociencia para maximizar el potencial del cerebro. Sigue el sistema británico: los alumnos imparten todas las asignaturas en inglés, con profesores nativos, y el 20% de la semana tienen dos asignaturas en español (Lengua y Sociales).



BENJAMIN FRANKLIN

CATALUÑA

AMERICAN SCHOOL BCN

BARCELONA

Jaume Balmes, 7. Esplugues de Llobregat / 933 714 016 / asbarcelona.com / Laico / Mixto / 890 alumnos y 140 prof. / Entre 12.419 y 21.859 € al año / **PRIVADO.**

Tiene en marcha un programa educativo americano desde P3 (Infantil) hasta décimo curso (equivalente a 4º de Secundaria), mientras que en los dos últimos años sigue el programa del Diploma del Bachillerato Internacional. En P3 y P4, el 100% de la enseñanza es en inglés; en P5 también, exceptuando tres horas de castellano a la semana; de Primaria hasta décimo, el 80% es en inglés, el 15% en castellano (Lengua y Literatura y Sociales), y el 5% en catalán (Lengua y Literatura) para alumnos con un nivel nativo en estos idiomas. Obtiene excelentes resultados en el Bachillerato Internacional.

BENJAMIN FRANKLIN

BARCELONA

DIRECCIÓN: Martorell i Peña, 9 / **TELÉFONO:** 934 342 380 / www.bfiscchool.org / **CARACTERÍSTICAS:** Laico / Mixto / 670 alumnos y 101 profesores / Entre 11.300 y 17.330 € al año / **PRIVADO.**

El colegio sigue el sistema americano y la lengua vehicular de la enseñanza es el inglés. Se distingue de otros centros por su equipo docente que trabaja con 15-20 alumnos por clase, aportando métodos de enseñanza innovadores, basados en la colaboración, el desarrollo de proyectos y el aprendizaje por indagación. Este curso ha inaugurado su nuevo edificio de Secundaria (2,550 m²) con espacios más amplios, dos laboratorios de ciencias, 15 clases, una biblioteca, un laboratorio de lengua, áreas de recreo en la azotea del edificio, un *makerspace* y flexible *seating* en todas las aulas.

**WE ARE
THE
SUCCESS
STORIES**

Si hay algo que caracteriza a los alumnos de Sotogrande International School es su pasión. Les ofrecemos un aprendizaje interactivo y un plan de estudio rico, que les permite explorar diferentes conocimientos y habilidades.

Recientemente reconocido **TOP 75 GLOBAL IB SCHOOL** por sus excepcionales resultados en los exámenes de Bachillerato Internacional en 2020, Sotogrande International School ofrece una educación excelente, centrada en que cada alumno descubra y perfeccione su propio talento.

¡Venga a descubrir cómo lo hacemos en nuestras jornadas de puertas abiertas!

Reserve su cita personalizada con admisiones en www.sis.ac o llame al +34 956 79 59 02 / +34 679 516 277



An *inspired* school



¿CÓMO PREPARAMOS A LA PRÓXIMA GENERACIÓN?



La **Generación Alfa** (nacidos entre 2010 - 2024) tiene una educación más formal, pero es menos competente en *soft skills*, evaluación del riesgo, establecimiento y logro de metas, y desarrollo de competencias prácticas. Vivirán más tiempo y serán más diversos culturalmente en comparación con las generaciones anteriores. La tecnología la convertirá en la más interconectada de la historia. Son considerados sociales, globales y digitales, ya que trabajarán, estudiarán y viajarán entre diferentes países, desarrollando múltiples carreras.

("Understanding Generation Alpha"; McCrindle Research Pty Ltd., 2020).

En el Liceo Sorolla somos expertos en alumnos Alfa. Cuidamos a nuestros estudiantes y les ofrecemos planes de estudios cada vez más personalizados que les permitan desarrollarse como personas y alcanzar sus metas.

Proponemos una educación moderna y adaptativa basada en 5 pilares:

- Metodologías activas basadas en neurociencia.
- Educación trilingüe en inglés y francés.
- Modelo de aprendizaje competencial.
- Programa de artes y creatividad.
- Mucha acción tutorial.



BON SOLEIL

BARCELONA

DIRECCIÓN: Camino de la Pava, 15. Gavá / **TELÉFONO:** 936 331 358 / www.bonsoleil.es / **CARACTERÍSTICAS:** Laico / Mixto / 1.415 alumnos y 94 profesores / Entre 4.740 y 6.510 € al año / **PRIVADO.**

El Lycée Bon Soleil es un centro basado en el multilingüismo –francés (lengua vehicular), inglés, español y catalán–, donde se da una gran importancia a la innovación pedagógica, a todas las prácticas deportivas desde temprana edad, así como la colaboración constante de las familias. Imparte el currículum mixto del Bachibac, lo que permite que los alumnos obtengan doble titulación, española y francesa, tras examinarse de Selectividad y del Baccalauréat. Desde hace un par de años ofrece también el programa del Diploma bilingüe (francés-inglés) del Bachillerato Internacional.

BRITISH SCHOOL BCN

BARCELONA

DIRECCIÓN: Carrer Ginesta, 26. Castelldefels / **TLF.:** 937 079 598 / www.britishschoolbarcelona.com / **CARACTERÍSTICAS:** Laico / Mixto / 1.548 alumnos y 195 profesores / Entre 10.650 y 14.800 € al año / **PRIVADO.**

The British School of Barcelona, perteneciente al grupo educativo internacional Cognita (78 colegios en 10 países), cuenta con tres sedes: dos en Castelldefel y otra en Sitges. Imparte el currículum británico, que promueve métodos de enseñanza que facilitan y potencian el aprendizaje individualizado, al tiempo que estimula el desarrollo de las opiniones de los alumnos y de su criterio propio a través de debates orales y trabajos de investigación. En Bachillerato ofrece dos itinerarios formativos: A-Levels (sistema británico) y programa del Diploma del Bachillerato Internacional.

C. VALENCIANA**AMERICAN SCHOOL VLN**

VALENCIA

Sierra Calderona, 29. Puzol / 961 405 412 / www.as-valencia.org / Laico / Mixto / 860 alumnos y 100 profesores / Entre 5.310 y 6.380 € al año / **PRIVADO.**

Su programa académico permite obtener tres títulos: el High School Diploma de Estados Unidos, el título español equivalente (Bachillerato) y el programa del Diploma del Bachillerato Internacional (a aquellos alumnos que eligen este itinerario específico). Tiene integrada la tecnología en el programa académico a través de la implantación de la tecnología Apple (iPad, macbook y Apple TV), trabaja a diario con Google Workspace (tanto para profesores, alumnos como para padres) y utiliza Chromebook como portátil más adecuado para el uso diario del alumno de Middle y High School.

BRITISH SCHOOL VALENCIA

VALENCIA

DIRECCIÓN: Filipinasi, 37 / **TELÉFONO:** 963 742 930 / www.bsvalencia.com / **CARACTERÍSTICAS:** Laico / Mixto / 880 alumnos y 82 profesores / Entre 563 y 757 € al mes / **PRIVADO.**

Parte del grupo educativo Cognita Schools, ofrece un modelo de enseñanza basado en el respeto, la tolerancia y la preparación académica como pilares básicos de su proyecto educativo. Hace gran hincapié en la responsabilidad y organización del alumno, favoreciendo en ellos el pensamiento crítico y el esfuerzo constante como medio para alcanzar un desarrollo integral. Además del inglés y el español, a partir de Year 5 (4º de Primaria) se introduce una segunda lengua extranjera como es el francés y en Secundaria una tercera, pudiendo elegir entre alemán o chino.



CAXTON COLLEGE

CAXTON COLLEGE

VALENCIA

DIRECCIÓN: Mas de León, 5. Puzol / **TLF.:** 961 424 500 / www.caxtoncollege.com / **CARACTERÍSTICAS:** Laico / Mixto / 1.569 alumnos y 169 profesores / Entre 559 y 767 € al mes (comedor incluido) / **PRIVADO.**

El colegio sigue el modelo curricular británico junto con las materias obligatorias del currículum español. La mayoría de sus alumnos son españoles, con un 20% de estudiantes internacionales. Busca una educación activa, creativa y participativa basada en el aprendizaje constructivo a partir de la práctica y la experimentación con la naturaleza. Por ello, con motivo de la pandemia se ha incrementado el número de periodos lectivos al aire libre (cuenta con 11.500 m² de instalaciones en el exterior). También se ha iniciado un programa de apoyo emocional y otro de fomento a la lectura.

KING'S COLLEGE

ALICANTE

DIRECCIÓN: Glorieta del Reino Unido, 5 / **TLF.:** 965 106 351 / www.alicante.kingscollegeschools.org / **CARACTERÍSTICAS:** Laico / Mixto / 1.130 alumnos y 78 profesores / Entre 1.428 y 4.370 € al trimestre / **PRIVADO.**

Miembro de King's Group, imparte el modelo británico, basado en un exigente programa de estudios y unos innovadores métodos de enseñanza que incentivan habilidades como la creatividad y el pensamiento crítico. Los ejercicios prácticos tienen gran importancia desde los primeros años a través del juego hasta los últimos cursos en los que se pone énfasis en los trabajos de investigación, el debate y el análisis crítico. El deporte y las artes son pilares fundamentales, por lo que forman parte del programa de estudios y promueve actividades como campeonatos deportivos y festivales musicales.

Formación para lo que de verdad importa

Colegio Ntra. Sra.
Santa María

Para aprender

Para crecer

Para ser mejor persona

Para crearse un futuro

Colegio laico privado en
el Parque Conde de Orgaz.
Madrid

91 388 32 02 · www.cnsm.es

NUESTROS ALUMNOS NOS HACEN SER LOS MEJORES



**SOBRESALIENTE
EN VALORES**

¡Conócenos!

Reserva tu visita o videollamada.

LOGOS Nursery: Urb. El Cantizal | 916 03 18 06

LOGOS International: Urb. Molino de La Hoz | 916 30 34 94

— LAS ROZAS DE MADRID —

admisiones@colegiologos.es

www.colegiologos.com



logos

Nursery
& International
Schools

THE LADY ELIZABETH

ALICANTE

DIRECCIÓN: Entrada Norte Cumbre del Sol, s/n. Benitachell / 965 790 252 / www.laudeladyelizabeth.com / **CARACTERÍSTICAS:** Laico / Mixto / 1.148 alumnos y 135 profesores / Entre 2.980 y 11.900 € al año / **PRIVADO.**

En Infantil y Primaria engloba la programación de cada asignatura bajo un tema que se utiliza como nexo entre todas las materias, aunque Matemáticas, Literatura, Informática, Educación física y Música suelen ser áreas aisladas. El plan de estudios británico ofrece un amplio abanico de asignaturas impartidas en inglés, así como las tres obligatorias del currículum español (Lengua y Literatura, Ciencias Sociales y Valenciano). En Secundaria también se imparte alemán y francés. El colegio proporciona una abundante gama de actividades extraescolares y estimula la práctica deportiva.

MADRID**ALEMÁN**

MADRID

Monasterio de Guadalupe, 7 / 915 580 200 / www.dsmadrid.org / Laico / Mixto / 1.695 alum. y 139 prof. / Entre 3.900 y 4.944 € al año / **PRIVADO.**

Desde finales de 2015, el colegio está situado en un edificio en el barrio de Montecarmelo que supone el mayor proyecto de construcción civil de Alemania en el extranjero, con premios en arquitectura. Obtuvo el sello de calidad como Excelente Colegio Alemán en el Extranjero. Los alumnos terminan sus estudios después de haber realizado el examen de madurez (Abitur), que el Ministerio de Educación español homologa al título de Bachillerato y posibilita el acceso a la universidad. Los requisitos de admisión son poseer la madurez acorde con la edad y dominar el alemán.

BRITISH COUNCIL

POZUELO DE ALARCÓN

DIRECCIÓN: Solano, 5-7 / 913 375 050 / **TELÉFONO:** www.britishcouncilschool.es / **CARACTERÍSTICAS:** Laico / Mixto / 1.950 alumnos y 223 profesores / Entre 943 y 1.240 € al mes / **PRIVADO.**

Tiene el reconocimiento más alto por parte del Ministerio de Educación de Reino Unido en la inspección del British School Overseas para los centros británicos en el extranjero, que se realiza cada tres años (el último en 2018). Sus alumnos siguen el BiBac, un programa único basado en el modelo del Bachillerato español en una modalidad bilingüe en el que los estudiantes pueden elegir las asignaturas que desean cursar en español y/o en inglés. Los alumnos aprenden en grupos reducidos y en clases interactivas, fomentando el trabajo independiente y su enfoque crítico.

HASTINGS SCHOOL

MADRID

DIRECCIÓN: Azulinas, 8 / **TELÉFONO:** 918 252 152 / www.hastingschool.com / **CARACTERÍSTICAS:** Laico / Mixto / 1.177 alumnos y 133 profesores / Entre 623 y 1.445 € al mes / **PRIVADO.**

Cuenta con seis campus en la ciudad de Madrid. Con currículum británico, el inglés es la lengua vehicular, aunque también se estudia en español y francés. El modelo educativo del colegio asienta sus bases en el *Learning Power Approach* desarrollado por Guy Claxton, científico cognitivo. Se trata de una forma de enseñanza cuyo objetivo es desarrollar a los estudiantes como aprendices seguros y capaces de elegir, diseñar, investigar, resolver problemas y evaluar el aprendizaje por sí mismos. En 2022 empezará a ofrecer el Bachillerato Internacional.



BRITISH COUNCIL

INTL. COLLEGE SPAIN

ALCOBENDAS

DIRECCIÓN: Vereda Norte, 3. La Moraleja / **TELÉFONO:** 916 502 398 / www.icsmadrid.org / **CARACTERÍSTICAS:** Laico / Mixto / 1.000 alumnos y 174 profesores / Entre 3.230 y 6.660 € al trimestre / **PRIVADO.**

Es el único colegio en Madrid que ofrece, en inglés, todos los programas del Bachillerato Internacional. Su filosofía es dar una educación internacional de calidad, con especial énfasis en el respeto hacia las naciones y culturas. Esto se consigue a través de un plan de estudios estimulante que fomenta el pensamiento crítico y de principios. El centro está afiliado al prestigioso colegio de Música, Danza y Arte Dramático The Juilliard School y a la vanguardia en nuevas tecnologías (robótica, realidad aumentada, cortadora láser, etc.). Existe también un especial interés por fomentar el deporte.

KENSINGTON SCHOOL

POZUELO DE ALARCÓN

DIRECCIÓN: Avda. de Bularas, 2 / **TELÉFONO:** 917 154 797 / www.kensington-school.es / **CARACTERÍSTICAS:** Laico / Mixto / 1.145 alumnos y 128 profesores / Entre 6.165 y 7.467 € al año / **PRIVADO.**

El aprendizaje nativo del inglés por inmersión y la enseñanza plurilingüe, junto con la excelencia académica, el *creative curriculum* (arts & computing), la promoción integral del deporte y el trabajo en equipo mediante el sistema de Houses y los Clubs son los pilares básicos de su ideario. En los primeros años, el currículum británico es reforzado con dos materias en español y el aprendizaje del francés. Desde 3º de ESO (Year 10) y hasta 2º de Bachillerato (Year 13) estudian según el currículum oficial español, reforzado con la preparación intensiva en inglés y francés de las pruebas oficiales.

I go
Ich gehe
JE VAIS

as far in life as I want to

Enseñamos inglés desde los 2 años y francés y alemán desde los 3 años. Nuestra educación multilingüe de primera calidad permite a los alumnos explorar su potencial en su totalidad.

An **inspired** school

En Mirabal International School estamos orgullosos de poder ofrecer una educación personalizada, instalaciones deportivas y académicas de primera calidad y una escuela de música certificada que realza el desarrollo físico, intelectual, social, psicológico y artístico de nuestros alumnos.

Para registrarse en nuestras jornadas de puertas abiertas de los días

6 de Marzo (Mirabal Infantil) y 13 de Marzo (Colegio Mirabal), llame al **91 632 49 20** (Mirabal Infantil), **91 633 17 11** (Colegio Mirabal) o visite colegiomirabal.com/puertas-abiertas



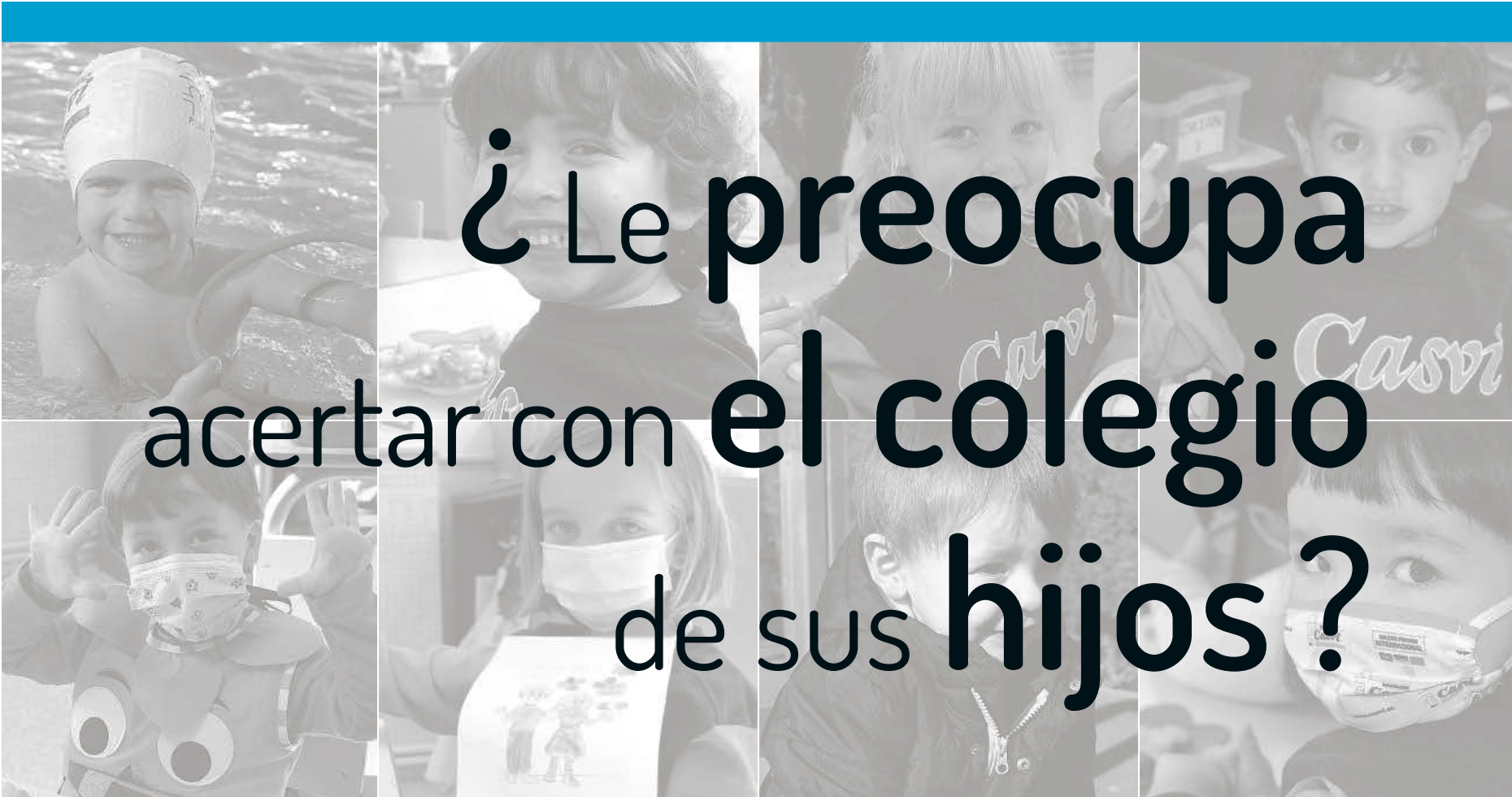

**COLEGIO PRIVADO
INTERNACIONAL**

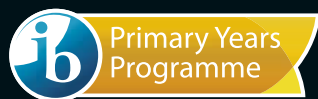
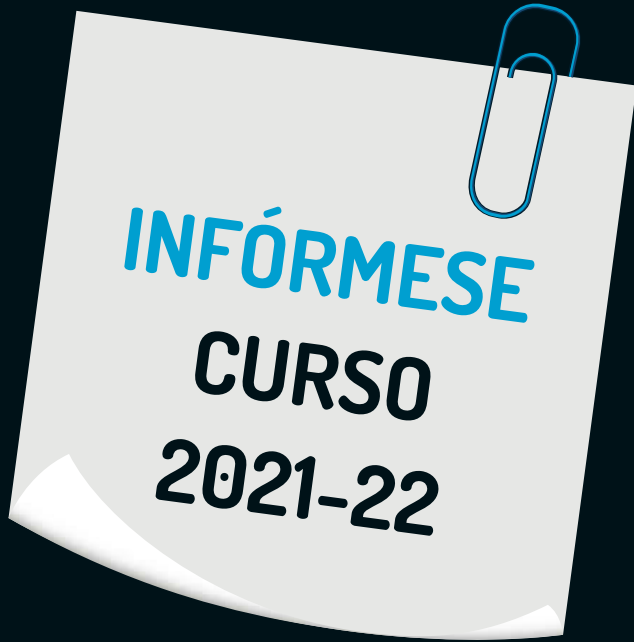

Avda. de Castilla, 27. (Urb. El Castillo) · 28670 Villaviciosa de Odón (Madrid)
Telf. (+34) 91 616 22 18 · casvi@casvi.es · casvi.es

KING'S COLLEGE

TRES CANTOS

DIRECCIÓN: Pº de Los Andes, 35. Soto de Viñuelas / 918 034 800 / <https://madrid-soto.kingscollegeschools.org/> / Laico / Mixto / 1.520 alumnos y 130 prof. / Entre 2.744 y 5.906 € al trimestre / **PRIVADO.**

Su programa se basa en el Plan Nacional de Estudios Inglés (*English National Curriculum*) desde los 20 meses hasta los 16 años. Para estudiantes a partir de los 16 años, este colegio es el único de Madrid que ofrece los programas de estudios del sistema británico GCE A-Level (*General Certificate of Education Advanced Level*) y del Bachillerato Internacional simultáneamente en inglés. Su método educativo se caracteriza por un enfoque interdisciplinar y por su énfasis en el aprendizaje a través de la práctica, la exploración y la participación activa de los alumnos.

LYCÉE FRANÇAIS

MADRID

DIRECCIÓN: Plaza del Liceo, 1 / **TELÉFONO:** 917 161 126 / www.lfmadrid.net / **CARACTERÍSTICAS:** Laico / Mixto / 4.333 alumnos y 294 profesores / Entre 5.404 y 6.710 € al año / **PRIVADO.**

Con una gran riqueza histórica (tiene 137 años), sigue el sistema curricular francés y forma parte de la AEFÉ (Agencia para la Enseñanza francesa en el extranjero). No es un centro bilingüe, aunque también dispensa una enseñanza en español. Desde hace seis años se ha convertido en un colegio con el proyecto de desarrollo sostenible *Établissement en Démarche de Développement Durable* cuya ambición es unir los esfuerzos de todos los miembros de la comunidad escolar para disminuir de forma notoria su impacto ecológico global a corto, medio y largo plazo.

LYCÉE FRANÇAIS MOLIÈRE

VILLANUEVA DE LA CAÑADA

DIRECCIÓN: Cristo, 27 / **TELÉFONO:** 918 155 000 / liceofrancesmoliere.es / **CARACTERÍSTICAS:** Laico / Mixto / 822 alumnos y 61 profesores / Entre 4.905 y 5.285 € al año / **PRIVADO.**

Con currículum educativo francés, las lenguas vehiculares y de estudio son el español y el francés. Con respecto a las asignaturas del sistema francés, todo el profesorado es nativo, mayoritariamente funcionarios. Los alumnos empiezan con el inglés a partir de los 5 años y lo dominan totalmente al término de su escolaridad en el centro. El colegio participa en el programa de intercambio estudiantil internacional ADN y también tiene un convenio con la Academia de París y la Agencia Espacial Europea, entre otros.

THE ENGLISH MONTESSORI

MADRID

DIRECCIÓN: Auriga, 3. Aravaca / **TELÉFONO:** 913 572 667 / www.tems.es / **CARACTERÍSTICAS:** Laico / Mixto / 813 alumnos y 87 profesores / Entre 1.491 y 2.763 € al trimestre / **PRIVADO.**

El colegio combina las ventajas de la educación británica con el sistema pedagógico Montessori. Los alumnos pueden escoger entre el Bachillerato Español y cursar la EvAU o continuar sus estudios en el sistema británico realizando los A-Levels. El idioma vehicular a partir de los tres años es el inglés, complementado con clases de español. Desde Year 6 incluye francés. Todos los años, alumnos del centro han recibido premios de la Universidad de Cambridge al mejor resultado en exámenes de IGCSE (*International General Certificate of Secondary Education*), en Advanced Supplementary y A-Level.



ALEMÁN

MURCIA

EL LIMONAR

MURCIA

Urb. Colonia Buena Vista, s/n. El Palmar / 968 882 818 / www.ellimonarinternational.com / Laico / Mixto / 791 alum. y 81 prof. / Entre 583 y 823 € al mes / **PRIVADO.**

Colegio acreditado por la National Association of British Schools in Spain (NABSS), los alumnos son mayoritariamente españoles, aunque también cuenta con alumnos de otras 20 nacionalidades. Todos ellos reciben al menos el 80% de las asignaturas en inglés y el 20% restante en español, introduciendo un tercer idioma (chino, alemán o francés) a partir de 5º de Primaria. Además, a lo largo de su escolaridad, los alumnos se presentan a los exámenes oficiales de los idiomas que han estudiado. Está certificada como Escuela Verde desde el año 2007.

PAÍS VASCO

ALEMÁN

VIZCAYA

Avenida Jesús Galíndez, 3. Bilbao / 944 598 090 / www.dsbbilbao.org / Laico / Mixto / 690 alumnos y 71 profesores / Entre 3.225 y 3.790 € al año / **PRIVADO.**

El colegio reúne las condiciones para recibir el sello de calidad de Excelente Colegio Alemán en el Extranjero. Su modelo ofrece el 80% de las asignaturas en alemán. El idioma, como asignatura, se imparte de forma diferenciada para alumnos procedentes de Alemania, escolares desde Infantil y los que necesitan clases de apoyo en la materia. Al finalizar 1º de Bachillerato se realizan prácticas en empresas en Alemania durante dos semanas. En su primera participación en el proyecto La juventud escribe, organizado por el periódico *Frankfurter Allgemeine Zeitung*, obtuvo el primer premio.



Colegio
San Patricio
Madrid

An **inspired** school

Historias de éxito generación tras generación

Excelencia educativa con más
de 60 años de experiencia

- Colegio y Residencia de Estudiantes en Madrid y Toledo.
- Educación en Español e Inglés de 1 a 18 años.
- Opción Bachillerato Nacional o Bachillerato Internacional (IB). Resultados académicos excepcionales.

Venga a conocernos en nuestras
Jornadas de Puertas Abiertas

- ▶ **Colegio San Patricio La Moraleja**
4 y 13 de marzo
- ▶ **Colegio San Patricio Serrano**
10 y 12 de marzo
- ▶ **Colegio San Patricio Toledo**
9 de marzo (Residencia) y 18 de marzo (Colegio)
- ▶ **Colegio San Patricio El Soto**
11 de marzo

Para registrarse,
visite sanpatricio.es



GRAZALEMA
GUADALETE



Ven a
conocernos

- ▶ Educación personalizada
- ▶ Mentalidad global
- ▶ Centro solicitante del Bachillerato Internacional



attendis⁺
0-2 años preschool 

320 € de 9 a 17h
y comedor incluido

Y ahora
10 % de descuento en la **escolaridad**

y no pagues **matrícula** hasta septiembre

Promoción válida para altas antes del 30 de junio 2021

www.grazalema-guadalete.com



COLEGIO

VILLALKOR

Quality Education for the future, now!

**Innovación · Inteligencia Emocional · Idiomas
Metodologías Activas · Deporte**



**Desde 3 meses
a la Universidad**

Concertado Infantil y Primaria

Información admisiones curso 21/22 - www.villalkor.com